

Lengua de Señas Colombiana

Cuarta Edición



FEDERACION NACIONAL DE SORDOS DE COLOMBIA
FENASCOL

Lengua de Señas Colombiana

*Escrito, dirigido y coordinado por:
Henry Mejia Royet*

Segundo tomo



FEDERACION NACIONAL DE SORDOS DE COLOMBIA
FENASCOL

VOCABULARIO DE LA LENGUA DE SEÑAS COLOMBIANA

Federación Nacional de Sordos de Colombia **"FENASCOL"**

Escrito, dirigido y organizado por:

Henry Mejía Royet (Sordo)

Diagramación y montaje:

Jorge Enrique Castro Cardona (Sordo)

Fotografía:

Jorge Enrique Castro Cardona

Henry Mejía Royet

Diseño y trama de fotografías en computador:

Jorge Enrique Castro Cardona

Diseño de caratula:

Silvia Sanchez Díaz (Sorda)

Jorge Enrique Castro Cardona

Colaboración especial:

Silvia Sánchez Díaz (Sorda)

©

Copyrith 1996

Federación Nacional de Sordos de Colombia

Derechos reservados. Es propiedad de FENASCOL. Esta publicación no puede ser reproducida en todo ni en parte, ni archivada o transmitida por ningún medio electrónico, mecánico, de grabación, de fotocopia, de microfilmación o en otra forma, sin la previa autorización escrita de FENASCOL

Apartado aereo 76825 - Santafé de Bogotá - Colombia

AGRADECIMIENTOS

La FEDERACION NACIONAL DE SORDOS DE COLOMBIA -"FENASCOL"- y el autor, agradecen sinceramente la colaboración y apoyo ofrecido por la **FUNDACION SالدARRIAGA CONCHA**, quien financió la elaboración de este libro.

Así mismo agradecemos a las Asociaciones de Sordos que también realizaron un aporte y colaboración a este texto, primero al realizar una reunión con un grupo de personas sordas en sus respectivas ciudades para hacer la primera selección estándar de señas y luego al enviar a dos delegados a las dos reuniones nacionales realizadas.

Es de destacar la sacrificada labor de los delegados enviados, al trabajar arduamente durante 14 días en Santafé de Bogotá para realizar la selección definitiva de las señas que lleva este libro.

Las Asociaciones que participaron en esta última etapa y sus respectivos delegados fueron:

ANTIOQUIA: CLUB POLIDEPORTIVO Y SOCIAL DE SORDOS DE ANTIOQUIA

- "CLUBDESA"

Delegados: MARIA CRISTINA JARAMILLO
BEATRIZ ELENA RINCON PATIÑO

ATLANTICO: ASOCIACION DE SORDOS DEL ATLANTICO - "ASATLAN"-

Delegados: LOURDES PONZON DELUQUE
PIEDAD OSORIO

CALDAS: ASOCIACION DE SORDOS DE CALDAS - "ASORCAL"-

Delegados: YOLANDA MIRANDA
LUIS EDUARDO GUTIERREZ

CAQUETA: ASOCIACION DE SORDOS DE CAQUETA - "ASORCA"-

Delegados: MARIA ORFILIA DIAZ
DANILO RAMOS VASQUEZ

HUILA: ASOCIACION DE SORDOS DEL HUILA - "ASORHUIL"-

Delegados: OSCAR PEREZ
MARISOL PERDOMO

META: ASOCIACION DE SORDOS DEL META - "ASORMETA"-

Delegados: EVANGELINA AYALA GUTIERREZ

NORTE DE SANTANDER:	ASOCIACION DE SORDOS DEL NORTE DE SANTANDER -"ASONORTE"-
Delegados:	HENRY CONTRERAS CIFUENTES EDXON CAICEDO MOJICA
RISARALDA:	ASOCIACION DE SORDOS DE RISARALDA -"ASORISA"-
Delegados:	ALEXANDER VIDALES CARDONA NHORA LILIANA VELEZ BUITRAGO
SANTAFE DE BOGOTA:	SOCIEDAD DE SORDOS DE SANTAFE DE BOGOTA
Delegados:	MAURICIO MUÑOZ CORTEZ ANGELA LOPEZ
SANTANDER:	ASOCIACION DE SORDOS DE SANTANDER - "ASORSAN"
Delegados:	SANDRA MILENA MANTILLA RIOS MARCELA PAEZ ANDRADE
SUCRE:	ASOCIACION DE SORDOS DE SUCRE -"ASORSUC"-
Delegados:	JAVIER DE LA OSSA ERNESTO CARDOZO
TOLIMA:	ASOCIACION DE SORDOS DEL TOLIMA -"ASORTOL"-
Delegados:	IVAN RODRIGO MEDINA
VALLE:	ASOCIACION DE SORDOS DEL VALLE -"ASORVAL"-
Delegados:	OSCAR RODRIGUEZ MARTHA LUCIA OSORNO
	ASOCIACION DE SORDOS DE PALMIRA -"ASORPAL"-
Delegados:	CARLOS FERNANDO LOAIZA ADRIANA PATRICIA GONZALES
	ASOCIACION DE SORDOS DE BUGA -"ASORBUG"-
Delegados:	ZOILA ROSA ESPINOSA FRANCISCO ESPEJO
	ASOCIACION DE SORDOS DE BUENAVENTURA -"ASBUN"-
Delegados:	GELEN PATRICIA ALZAMORA FRANCISCO MURILLO RAMOS

INTRODUCCION

Desde que iniciamos la distribución de nuestro primer libro en 1993 hemos venido teniendo una constante presión para que fuese editado el segundo libro, lo cual no había sido posible por los altos costos que demanda su elaboración ya que para una buena aceptación de las señas estandar a nivel nacional se requiere un trabajo unido de los Sordos lo cual ha sido nuestra principal filosofía.

Por este motivo se requirieron dos reuniones a nivel nacional con la participación de 16 ciudades lo cual ofrece una mayor credibilidad y sustentación a la seña estandar.

Volvemos a ratificar, según comentamos en nuestro primer libro que estandarizar las señas **NO SIGNIFICA UNIFICARLAS, NI DESCONOCER LAS REGIONALES, NI CAMBIAR LAS YA EXISTENTES;** simplemente se seleccionó una seña entre las diferentes posibilidades que existen de ella a nivel nacional.

El criterio que se utilizó para seleccionar la seña estandar consistió nuevamente en escoger la seña que se consideraba como la más usada en Colombia y la que se considerara como propia de nuestro país, buscando instituir, preservar y mantener la unidad de la lengua de señas colombiana, especialmente en estos momentos en que al aceptarse más abiertamente la lengua de señas, empiezan a surgir personas que quieren cambiar las señas ya existentes, inventando unas nuevas.

Esperamos por lo tanto, con este libro, seguir contribuyendo al establecimiento, mantenimiento y conservación de las señas ya existentes las cuales se han ido transmitiendo de generación en generación.

Por último, volvemos a recordar que este libro es **UNICAMENTE UNA RECOPIACION DE VOCABULARIO Y UN SISTEMA DE APOYO** para las personas que están aprendiendo la lengua de señas en los cursos dictados por FENASCOL o las Asociaciones de Sordos, o en su contacto con personas Sordas. Por ello **este libro no sirve por si solo para aprender las diferentes señas** por cuanto los movimientos de éstas (corporales, manuales, faciales), no se pueden plasmar totalmente en la fotografía o en la guía de las flechas, las cuales no llegan a ser perfectas para explicar el movimiento. Por lo anterior es importante que las personas siempre tengan como modelo al instructor que enseña la lengua de señas y que se comuniquen habitualmente con las personas Sordas adultas.

HENRY MEJIA ROYET

LA LENGUA DE SEÑAS COLOMBIANA RECONOCIDA COMO PROPIA DE NUESTRA COMUNIDAD POR EL GOBIERNO COLOMBIANO

El 11 de Octubre de 1996 se ha convertido en un día memorable e histórico para la comunidad sorda de nuestro país al firmar y sancionar el Dr Ernesto Samper Pizano, Presidente de la República, la ley N^a 324 de 1996, "POR EL CUAL SE CREAN ALGUNAS NORMAS A FAVOR DE LA POBLACIÓN SORDA".

Dicha ley que reproducimos en este libro, en su artículo 2^a dice: "EL ESTADO COLOMBIANO RECONOCE LA LENGUA DE SEÑAS COMO PROPIA DE LA COMUNIDAD SORDA DEL PAÍS".

Con ello Colombia se convierte en el primer país en toda America y cuarto en el mundo a quienes los gobiernos reconocen por ley la lengua de señas.

De esta forma los esfuerzos realizados por FENASCOL durante sus 12 años de vida para que fuese aceptada nuestra lengua se ven materializados en esta ley la cual abre las puertas a los niños sordos de una mejor perspectiva en su futuro en sus aspectos socio-educativos, laborales, jurídicos, etc.

Este reconocimiento oficial del gobierno Colombiano tendrá altas repercusiones en las disposiciones educativas ya que necesariamente deberá considerarse nuestra lengua natural dentro de los procesos educativos y fortalecerá la filosofía de enseñanza bilingüe para sordos. Así mismo en el futuro inmediato los niños podrán integrarse mejor a la escuela regular a estudiar su bachillerato y estudios técnicos o superiores, con un intérprete.

La comunidad Sorda colombiana viene sintiendo los grandes avances y políticas de cambio que se vienen gestando desde el Gobierno representado tanto en sus Ministerios de Educación, como en el Instituto Nacional para Sordos, como también en los Ministerios de Trabajo y Seguridad Social y Ministerio de Comunicaciones.

Vemos con orgullo como nuestro gobierno por medio del Ministerio de Educación Nacional y con su instituto descentralizado, el Instituto Nacional para Sordos "INSOR", viene impulsando nuevas políticas y especialmente la investigación y aplicación de la modalidad bilingüe o la modalidad de integración con intérprete.

Así mismo es también resaltable el esfuerzo que viene realizando el Ministerio de Educación tanto para sensibilizar, como para enseñar la lengua de señas a los profesores que tienen o llegarán a tener alumnos Sordos integrados.

También deseamos destacar el apoyo sin precedentes en Latinoamérica, que viene ofreciendo tanto el Banco Interamericano de Desarrollo -BID-, como el Banco de la República.

Con la ley 324 la comunidad Sorda Colombiana vislumbra el mejoramiento de su calidad de vida y una mejor integración social; sin embargo aún requerimos seguir luchando para que la sociedad, la familia y los profesionales lleguen a comprender, como ya lo han comprendido muchos, el alcance de lo que significa **SER SORDO DESDE UN PUNTO DE VISTA HUMANO Y CULTURAL Y NO MEDICO NI DE REHABILITACION.**

En nombre de todos mis compañeros Sordos agradezco sinceramente a todas aquellas personas que al adquirir este libro están demostrando su interés por aprender nuestra lengua lo cual trae implícito el respeto a nuestro derecho de ser reconocidos como una minoría lingüística.

Desde lo más profundo de mi corazón envío un mensaje a todos aquellos padres de familia que tienen hoy un bebé o niño sordo:

"Padres, ustedes tienen hoy un niño Sordo; mi propia experiencia de muchos años y la de mis compañeros Sordos, nos han demostrado, que nuestra única diferencia con ustedes, es no oír los sonidos, no oír el viento, ni el canto de los pájaros, sin embargo..., podemos sentirlos e imaginarlos con nuestro cuerpo.

Tenemos una lengua que no necesita escucharse y que siendo visual puede ser más hermosa que el sonido, porque podemos decir con un guiño de ojos, con una hermosa mirada, con un beso tirado al viento, con un movimiento de nuestras manos o con un fuerte abrazo: Te quiero...¡SÍ!...porque nosotros también queremos, también amamos, también sentimos, también reímos, también sufrimos y por sobre todo también deseamos comunicarnos.

Acepten y aprendan nuestra lengua de señas, aprendan a comunicarse con nosotros porque ello nos estimulará a aprender la lengua castellana, aprendan a "escucharnos" y en el día de mañana verán que nosotros no oímos, pero "escuchamos" y sentimos con nuestro corazón.

HENRY MEJIA ROYET

ACLARACION DE TERMINOS

En Colombia FENASCOL y la mayor parte de la comunidad Sorda y oyente ha venido utilizando la denominación: Lengua Manual Colombiana.

Los estudios, discusiones y análisis con profesionales dentro y fuera de Colombia, nos permitieron darnos cuenta de que la denominación LENGUAJE, es errónea; la correcta es LENGUA.

"La lengua se refiere a un fenómeno social, que nos afecta a un grupo o país específico. La Lengua es el sistema de signos que han sido acordados, convenidos socialmente y que nos permite interactuar fácilmente para entendernos de la manera que deseamos. La lengua puede ser comparada con el idioma.

Aquí los signos fueron acordados por el grupo social mediante unas reglas o norma para su funcionamiento". (Moreno Marisol: Conferencia Comunicación, lenguaje, lengua en el Seminario Conozcamos nuestra comunidad))

Por ello lo correcto es denominarlo lengua.

De otra parte las investigaciones lingüísticas llevadas a cabo en varios países Latinoamericanos han permitido aclarar que la denominación correcta es SEÑAS, las cuales están conformadas por movimientos faciales, corporales, manuales.

Por esta razón últimamente venimos utilizando esta denominación en todas nuestras comunicaciones y por ello el nombre que lleva este libro.

HENRY MEJIA ROYET

MODELOS SORDOS DE LAS FOTOGRAFIAS

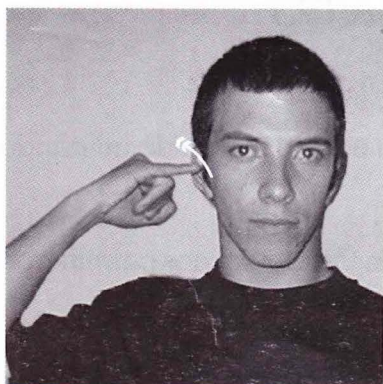

JOSE ROMERO

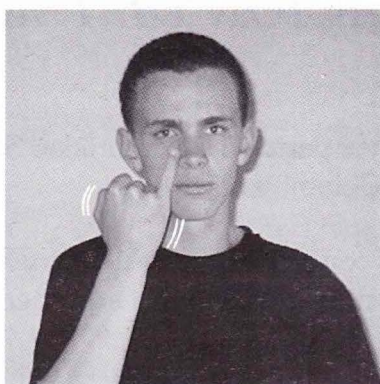

JORGE IVAN HERRERA

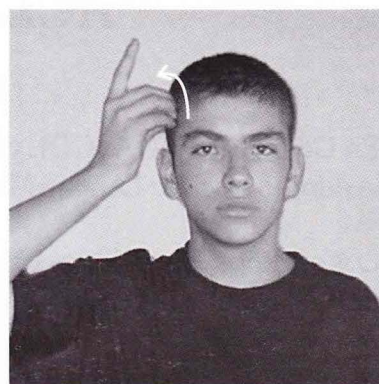

DANIEL OCAMPO

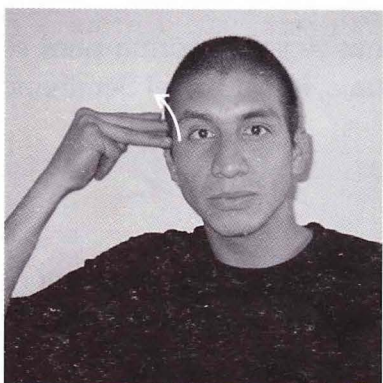

BERNARDO MENDOZA

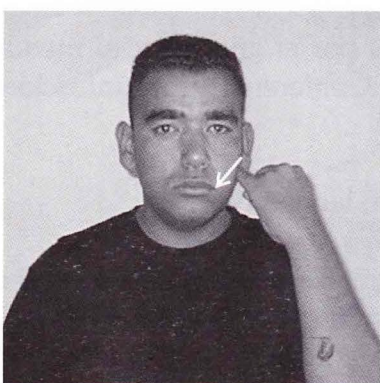

ALEXANDER TAMAYO



MIRYAM GUTIERREZ

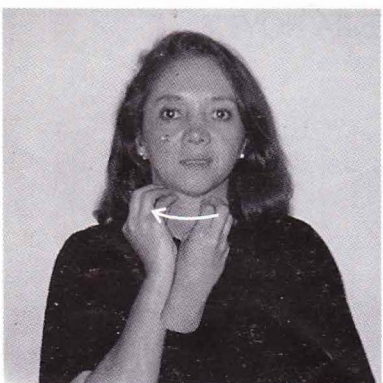

SILVIA SANCHEZ

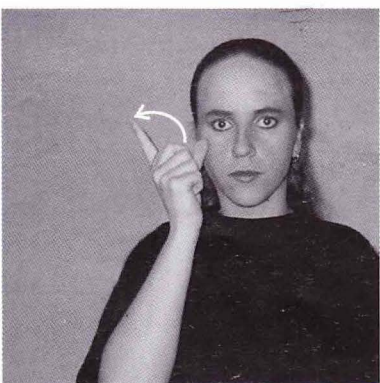

MARLENE FORERO



NELCY SALINAS

LEY N° 324 DEL 11 DE OCTUBRE DE 1996

POR EL CUAL SE CREAN ALGUNAS NORMAS A FAVOR DE LA POBLACION SORDA

EL CONGRESO DE COLOMBIA

DECRETA

ARTICULO PRIMERO: Para efectos de la presente ley, los siguientes términos tendran el alcance indicado a continuación de cada uno de ellos.

LIMITADO AUDITIVO: Es una expresión genérica que se utiliza para definir una persona que posea una pérdida auditiva.

Sordo: Es aquella persona que presenta una pérdida auditiva mayor de noventa decibeles (90) que le impide adquirir y utilizar el lenguaje oral en forma adecuada.

HIPOACUSICO: Disminución de la audición que en sentido estricto no llega a ser total, lo que se denomina con el término de COFOSIS.

LENGUA MANUAL COLOMBIANA: Es la que se expresa en la modalidad viso-manual. Es el código cuyo medio es el visual más que el auditivo. Como cualquiera otra lengua tiene su propio vocabulario, expresiones idiomáticas, gramática, sintaxis diferentes del español. Los elementos de esta lengua (las señas individuales) son la configuración, la posición y la orientación de las manos en relación con el cuerpo y con el individuo, la lengua también utiliza el espacio, dirección y velocidad de movimientos, así como la expresión facial para ayudar a transmitir el significado del mensaje, esta es una lengua viso-gestual.

COMUNICACION: Es un proceso social en el cual es necesario como mínimo que haya dos personas en situación de interrelación de ideas o mensajes, un emisor o locutor y un receptor.

Para que la comunicación se produzca es necesario que exista entre los interlocutores motivación para transmitir y recibir.

Es preciso que haya intervenido explícita o implícita, un acuerdo entre los interlocutores respecto de la utilización de un código que permita la organización de los mensajes transmitidos tomando un medio o canal de comunicación determinado.

PREVENCION: Se entiende como la adopción de medidas encaminadas a impedir que se produzca un deterioro físico, intelectual, psiquiátrico o sensorial (prevención primaria) o a impedir que ese deterioro cause una discapacidad o limitación funcional permanente (prevención secundaria). La prevención puede incluir muchos tipos de acciones diferentes, como atención primaria de la salud, puericultura prenatal y posnatal, educación en materia de nutrición, campañas de vacunación contra enfermedades transmitibles, medidas de lucha contra las enfermedades endémicas, normas y programas de seguridad, la prevención de accidentes en diferentes entornos, incluidas la adaptación de los lugares de trabajo para evitar discapacidades y enfermedades profesionales y prevención de la discapacidad resultante de la contaminación del medio ambiente u ocasionada por los conflictos armados.

REHABILITACION: La rehabilitación es un proceso encaminado a lograr que las personas con discapacidad estén en condiciones de alcanzar y mantener un estado funcional óptimo, desde el punto de vista físico, sensorial, intelectual, psíquico o social, de manera que cuenten con medios para modificar su propia vida y ser más independientes. La Rehabilitación puede abarcar medidas para proporcionar o restablecer funciones o para compensar la pérdida o la falta de una función o una limitación funcional. El proceso de rehabilitación no supone la prestación de atención médica preliminar.

Abarca una amplia variedad de medidas y actividades, desde la rehabilitación más básica y general hasta las actividades de orientación específica, como por ejemplo la rehabilitación profesional.

INTERPRETE PARA SORDOS: Personas con amplios conocimientos de la Lengua Manual Colombiana que puede realizar interpretación simultánea del español hablado en la lengua manual y viceversa.

ARTICULO SEGUNDO: El Estado Colombiano reconoce la Lengua Manual Colombiana, como propia de la comunidad Sorda del País.

ARTICULO TERCERO: El Estado auspiciará la investigación, la enseñanza y la difusión de la Lengua Manual Colombiana.

ARTICULO CUARTO: El Estado garantizará que por lo menos en uno de los programas informativos diarios de audiencia nacional se incluya traducción a la Lengua Manual Colombiana. De igual forma el estado garantizará traducción a la Lengua Manual Colombiana de Programas de Interés General, Cultural, Recreativo, Político, Educativo y Social.

ARTICULO QUINTO: El Estado garantizará los medios Económicos, logísticos de infraestructura y producción para que la comunidad Sorda tenga acceso a los canales locales, regionales y nacionales de la televisión Colombiana para difundir sus programas, su cultura, sus intereses, etc.

ARTICULO SEXTO: El Estado garantizará que en forma progresiva en Instituciones Educativas formales y no formales, se creen diferentes instancias de estudio, acción y seguimiento que ofrezcan apoyo técnico-pedagógico, para esta población, con el fin de asegurar la atención especializada para la integración de éstos alumnos en igualdad de condiciones.

De igual manera el Estado creará Centros de Habilitación laboral y Profesional para la población Sorda.

ARTICULO SEPTIMO: El estado garantizará y proveerá la ayuda de intérpretes idóneos para que sea éste un medio a través del cual las personas Sordas puedan acceder a todos los servicios que como ciudadanos Colombianos les confiere la Constitución. Para ello el Estado organizará a través de Entes Oficiales o por Convenios con Asociaciones de Sordos la presencia de intérpretes para el acceso a los servicios mencionados. El Estado igualmente promoverá la creación de Escuelas de formación de intérpretes para Sordos.

ARTICULO OCTAVO: El Estado proporcionará los mecanismos necesarios para la producción e importación de toda clase de equipos y de recursos auxiliares especializados que se requieran en las áreas de educación, comunicación, habilitación y rehabilitación con el objeto de facilitar la interacción de la persona sorda con el entorno.

ARTICULO NOVENO: El Estado subsidiará a las personas Sordas con el proposito de facilitarles la adquisición de dispositivos de apoyo, auxiliares electroacústicos y toda clase de elementos y equipos necesarios para el mejoramiento de su calidad de vida.

ARTICULO DECIMO: El estado garantizará que los establecimientos o empresas del orden Nacional, Departamental, Distrital y Municipal en que tenga participación, se vincule laboralmente un porcentaje de limitados auditivos. A la población sorda que no pueda ser incluida laboralmente el Estado la considerará como prioritaria para ser incluido en el Régimen Subsidiado de Seguridad Social.

ARTICULO DECIMO PRIMERO: El Estado establecerá la protección legal para que el padre o la madre o quien tenga bajo su cuidado o protección legal al limitado auditivo, disponga de facilidades en sus horas laborales, para la atención médica, terapéutica y educativa para sus hijos.

ARTICULO DECIMO SEGUNDO: El Estado aportará y garantizará los recursos económicos necesarios y definirá estrategias de financiación para el cumplimiento de la presente ley.

ARTICULO DECIMO TERCERO: El Presidente de la República, ejercerá la potestad reglamentaria de la presente ley en el término de doce (12) meses.

ARTICULO CATORCE: La presente ley rige a partir de su publicación y deroga las disposiciones que le sean contrarias.

EL PRESIDENTE DEL HONORABLE SENADO DE LA REPUBLICA
LUIS FERNANDO LONDOÑO CAPURRO

EL SECRETARIO GENERAL DEL HONORABLE SENADO DE LA REPUBLICA
PEDRO PUMAREJO VEGA

EL PRESIDENTE DE LA HONORABLE CAMARA DE REPRESENTANTES
GIOVANNI LAMBOGLIA MAZZILLI

EL SECRETARIO GENERAL DE LA HONORABLE CAMARA DE REPRESENTANTES
DIEGO VIVAS TAFUR

EL MINISTRO DE HACIENDA Y CREDITO PUBLICO
JOSE ANTONIO OCAMPO

LA MINISTRA DE EDUCACION NACIONAL
OLGA DUQUE DE OSPINA

Dada en Santafé de Bogotá, D.C. a los 11 dias del mes de Octubre de 1996

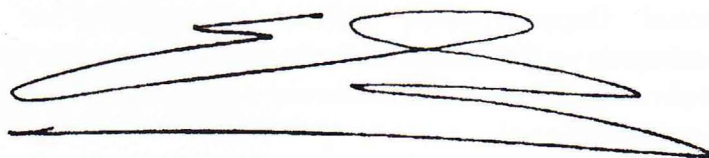
A stylized, handwritten signature in black ink, consisting of several fluid, overlapping loops and strokes.

ERNESTO SAMPER PIZANO
HONORABLE PRESIDENTE DE LA REPUBLICA



Momento culminante en el cual el Doctor Ernesto Samper Pizano coloca su firma sancionando y aprobando el proyecto de ley N^a 324

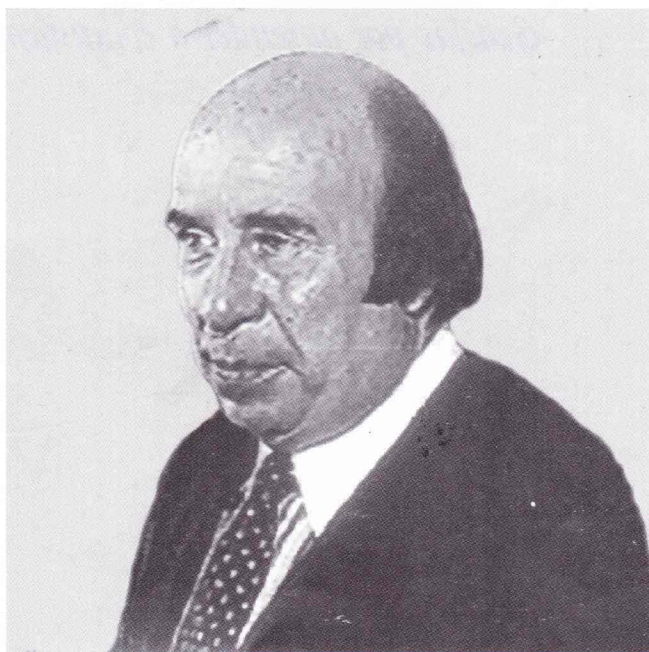

Doctor Collin Crawford
Honorable Representante de la Camara
Autor del proyecto de ley N^a 324 por el cual se crean algunas normas a favor de la población Sorda.

La Lengua de Señas es nuestro camino a la verdadera integración

Gracias por aprender a comunicarte con nosotros

**RELACIONES
FAMILIARES,
PERSONALES,
AFECTIVAS**

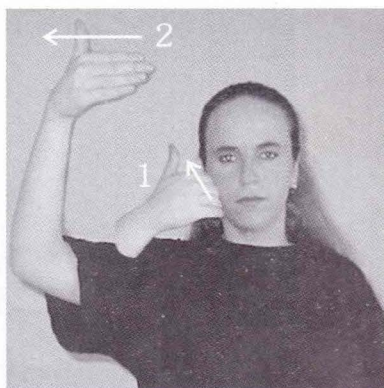

ADULTO



ALEGRE

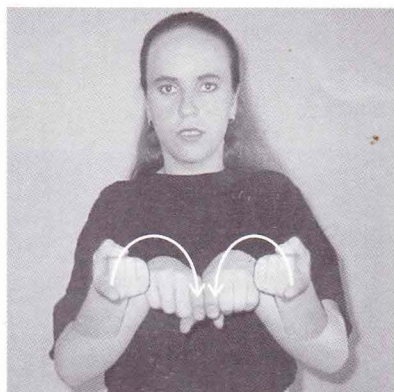

AMANTE

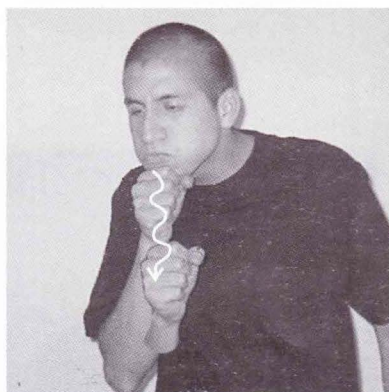

ANCIANO

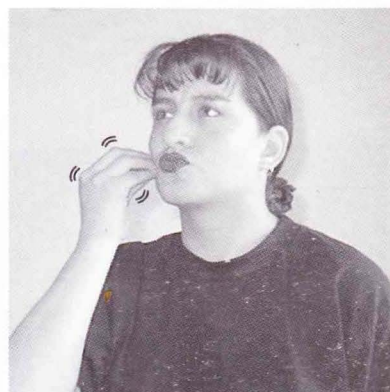

BESO

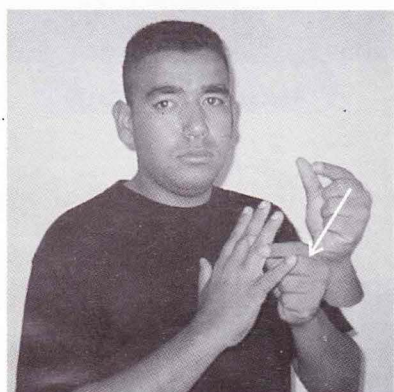

CASADO

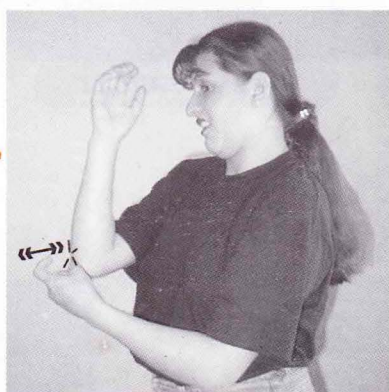

COQUETA



CHISTOSO

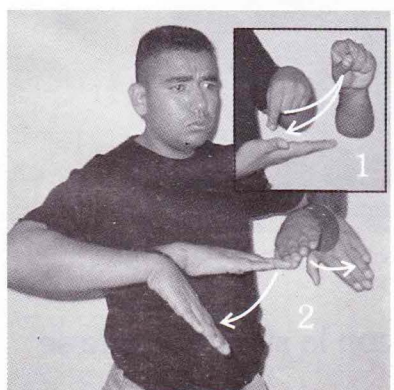

DIVORCIADO

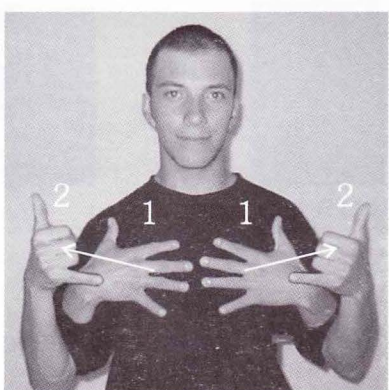

FELIZ

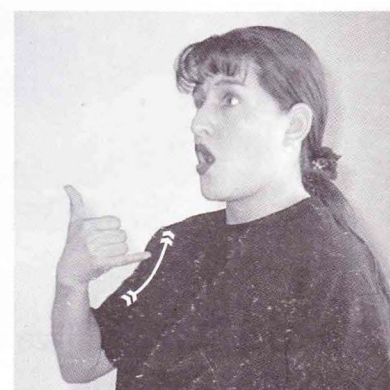

JOVEN

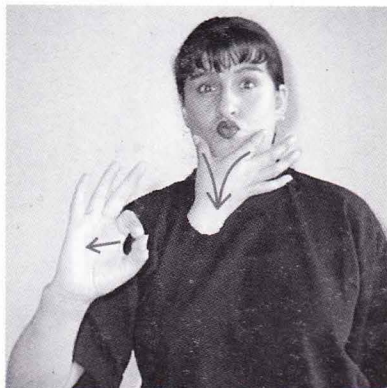

GUAP0

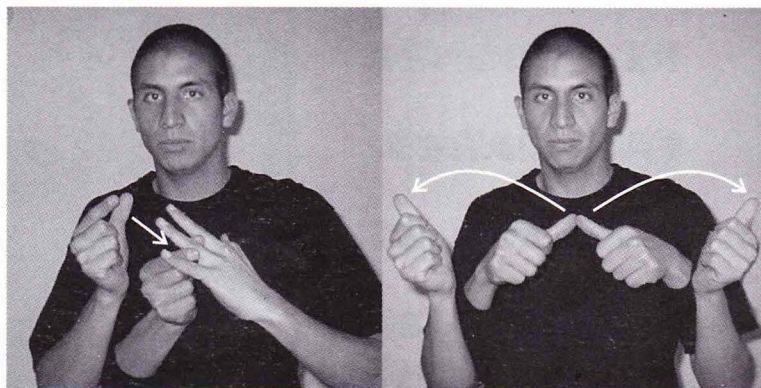

SEPARADO

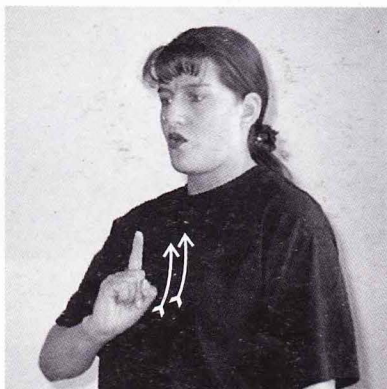

(YO) SOLO

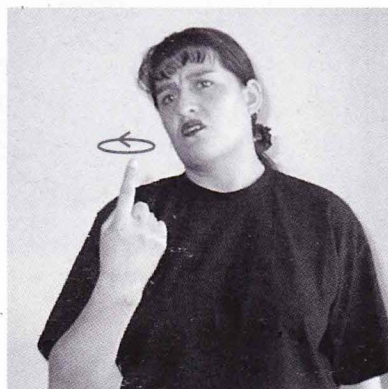

(MUY) SOLO

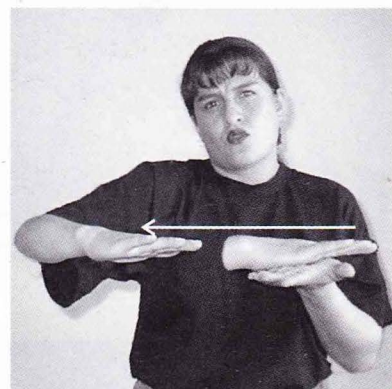

**SOLO
(LUGAR VACIO)**

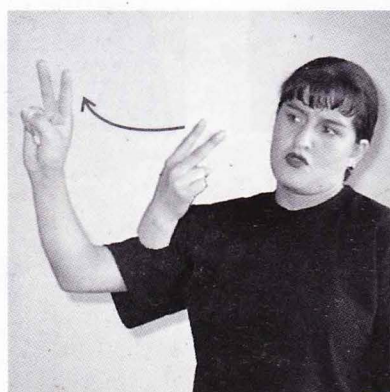

(LOS DOS) SOLOS

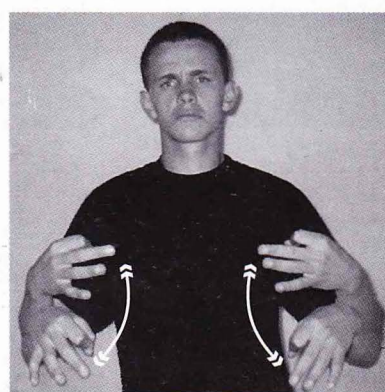

SOLTERO

La seña SOLO se utiliza de diferentes formas de acuerdo con la situación que se va a tratar.

TAMAÑO

Es común que las personas, al conocer la seña específica de un tamaño le coloque a todas la misma seña; a continuación presentamos diferentes formas de las señas GRANDE y PEQUEÑO, las cuales cambian de acuerdo al objeto.



GRANDE



GRANDE



GRANDE

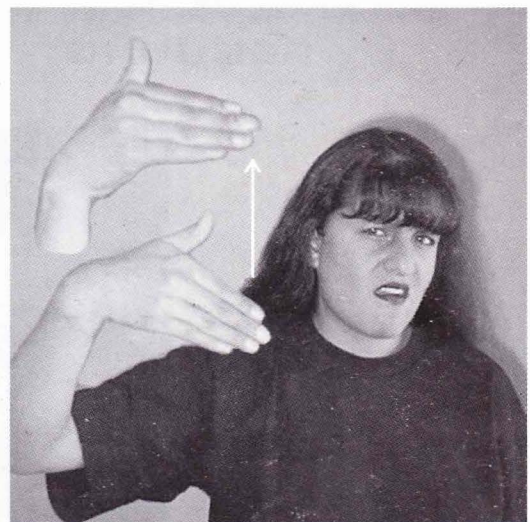

GRANDE

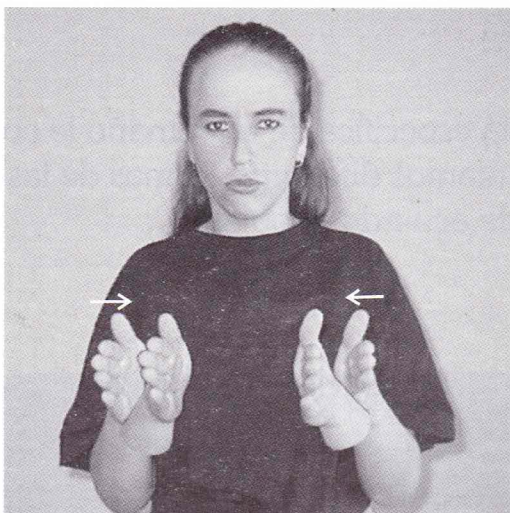

PEQUEÑO

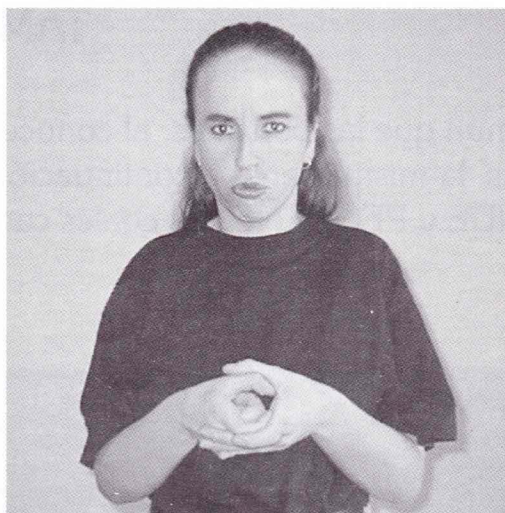

PEQUEÑO



PEQUEÑO

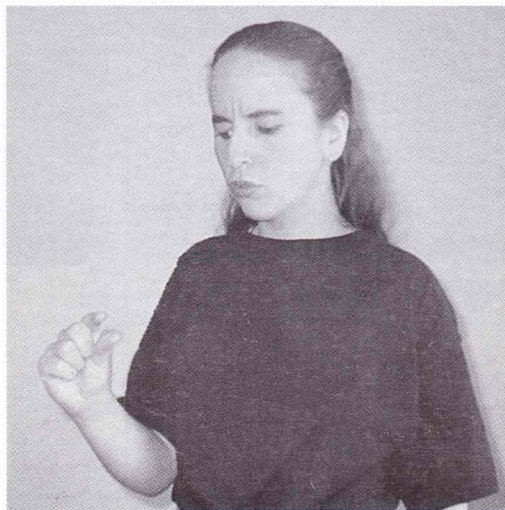

PEQUEÑO

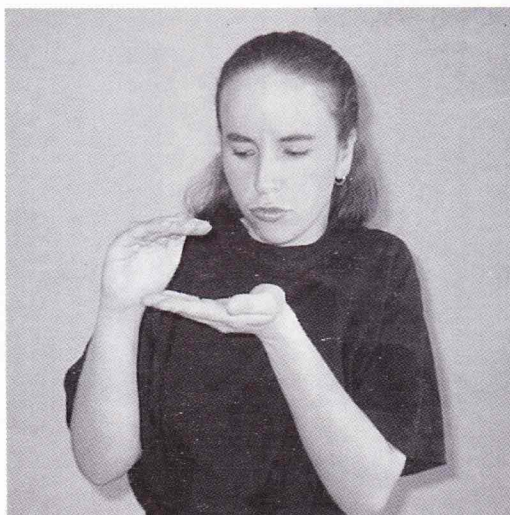

PEQUEÑO

NUMEROS ORDINALES

Con los números ordinales ocurre lo mismo que con los tamaños ya que cambian de acuerdo a las formas en que están colocados o escritos las personas u objetos.

Si los objetos o personas están en formas HORIZONTAL :

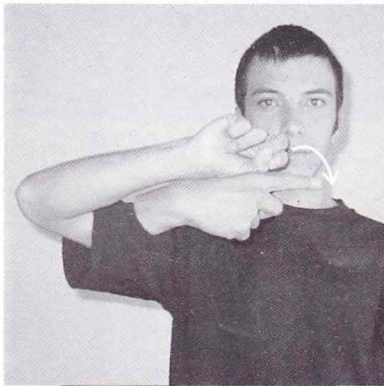

PRIMERO

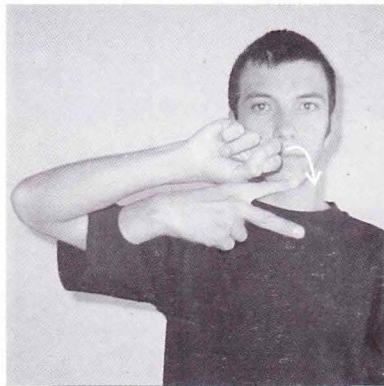

SEGUNDO

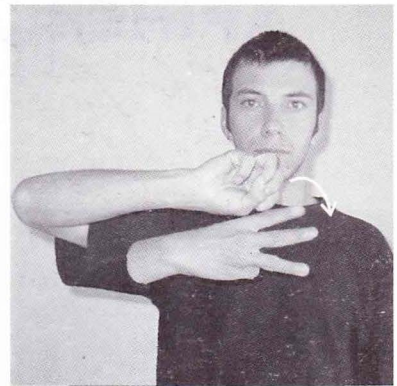

TERCERO

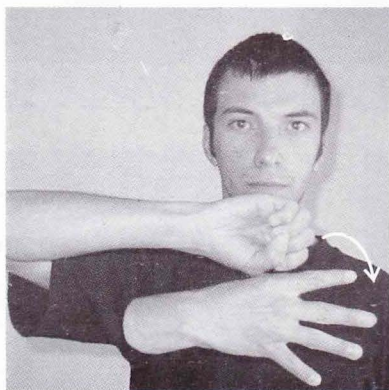

CUARTO

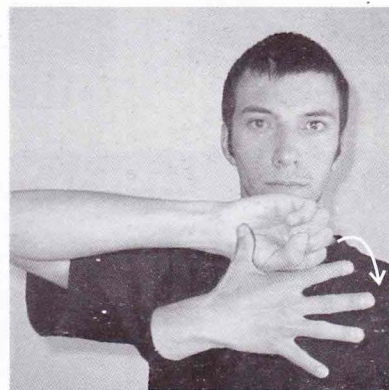

QUINTO

Si los objetos o personas están en formas VERTICAL :

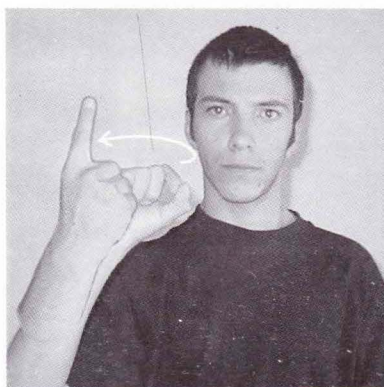

PRIMERO

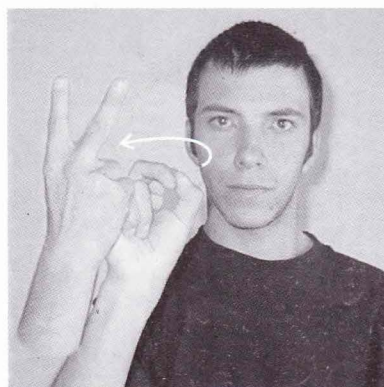

SEGUNDO

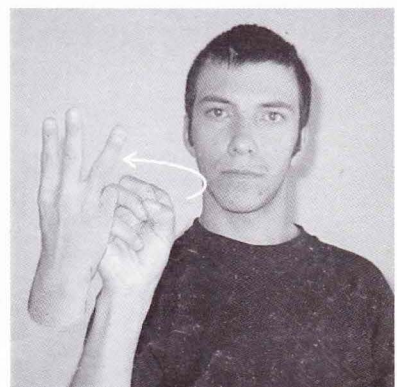

TERCERO

VIVIENDA Y AFINES

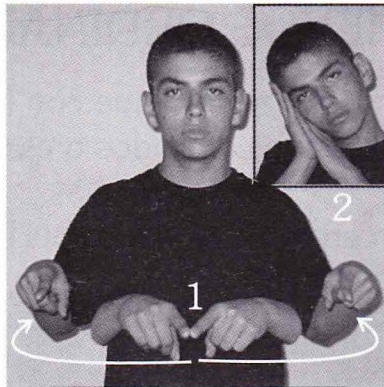

ALCOBA

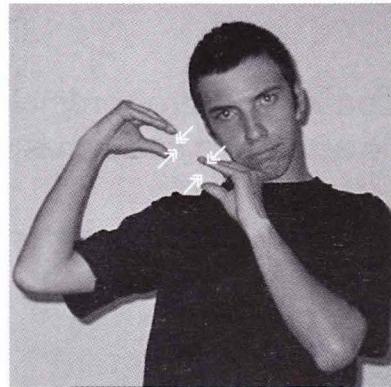

ALMOHADA

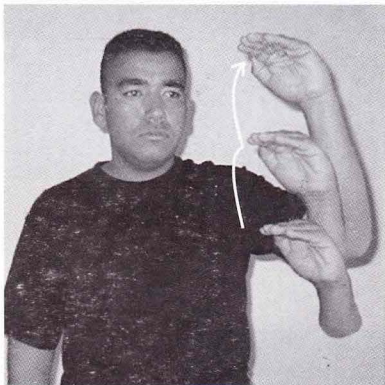

APARTAMENTO

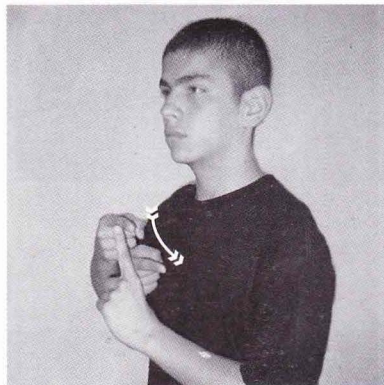

ARRENDAR

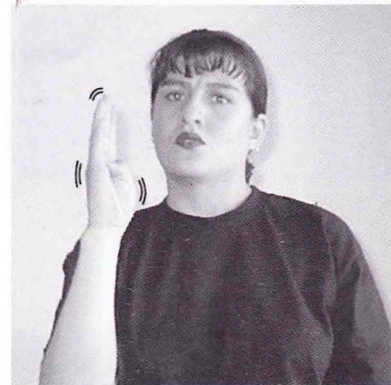

BAÑO

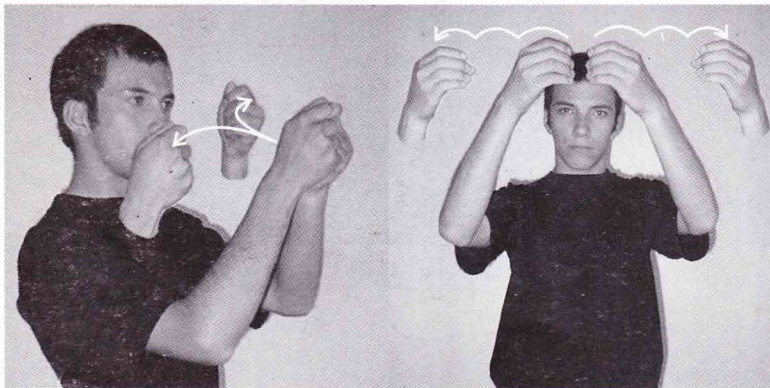

BIFET

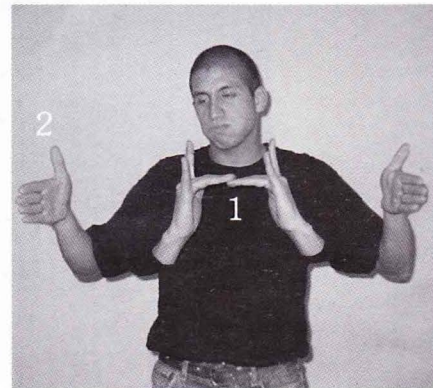

CAMA MATRIMONIAL

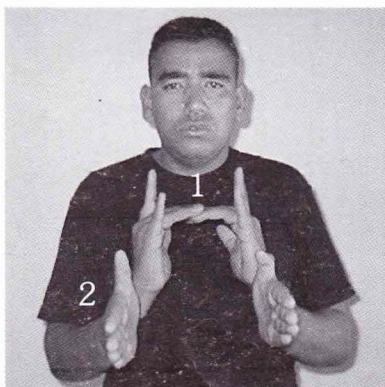

CAMA SENCILLA

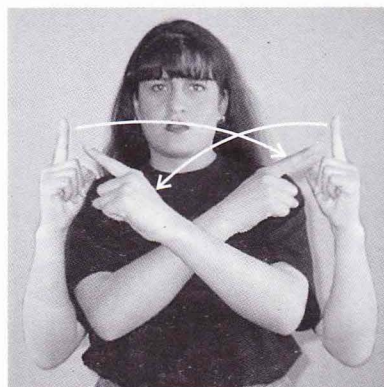

CAMBIAR

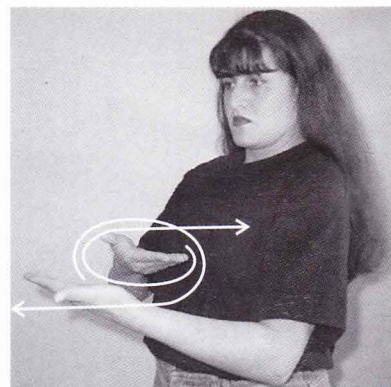

CAMBIAR

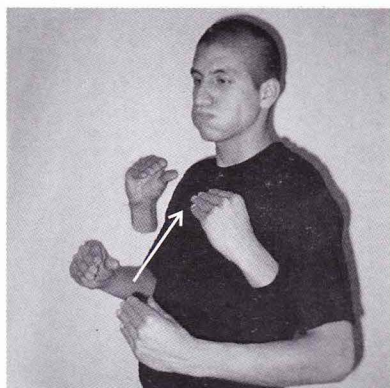

COBIJA

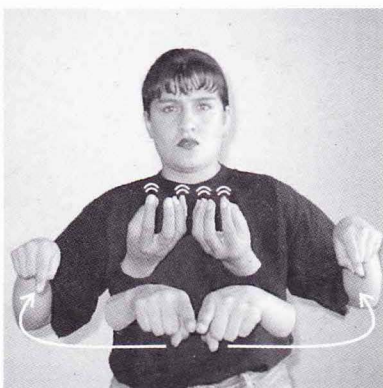

COCINA

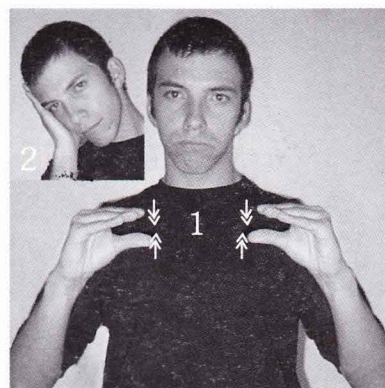

COLCHON

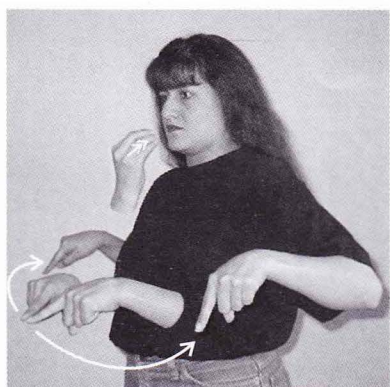

COMEDOR

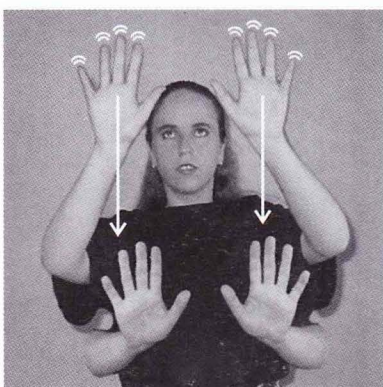

CORTINA

La anterior seña de cortina cambia de acuerdo a su forma, ejemplo :

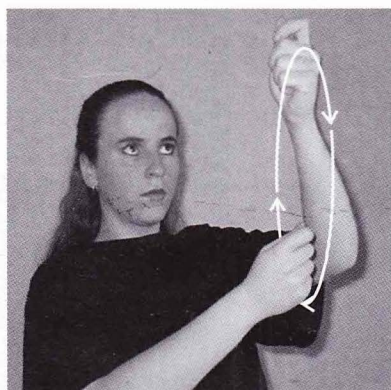

CORTINA

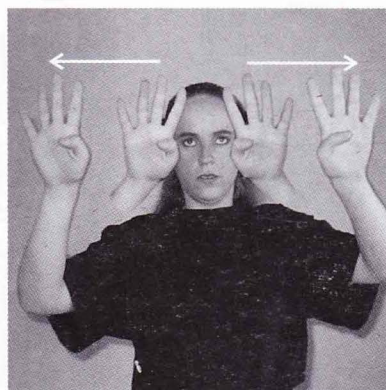

CORTINA

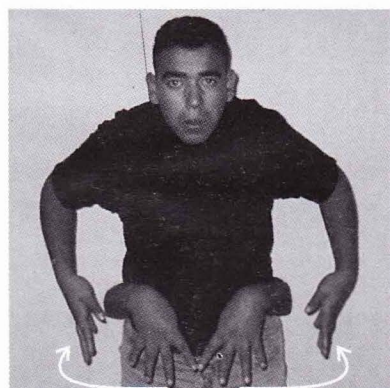

CUBRELECHO

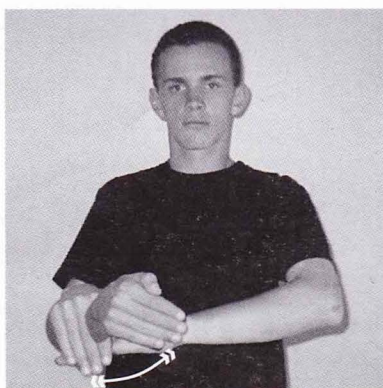

DIRECCION

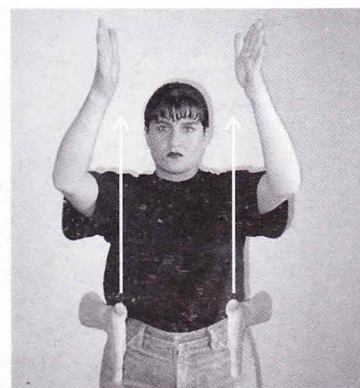

EDIFICIO

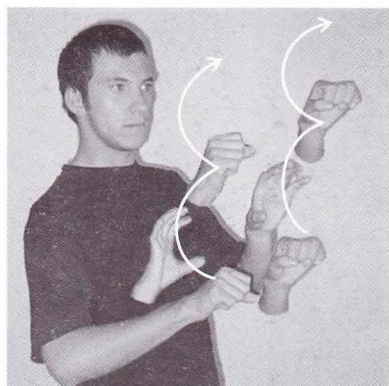

ESCALERA

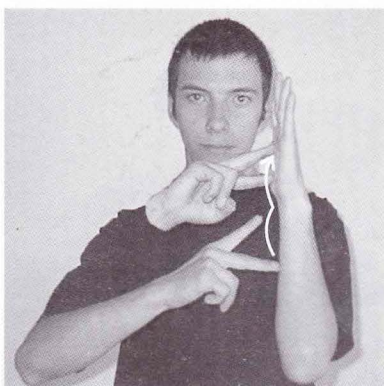

SUBIR POR LAS ESCALERAS

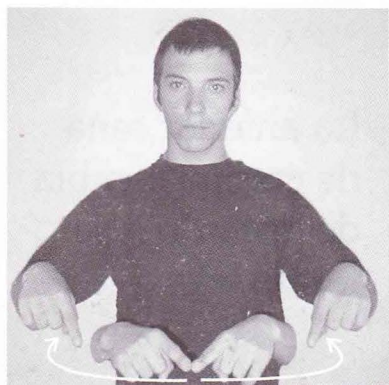

ESTUDIO

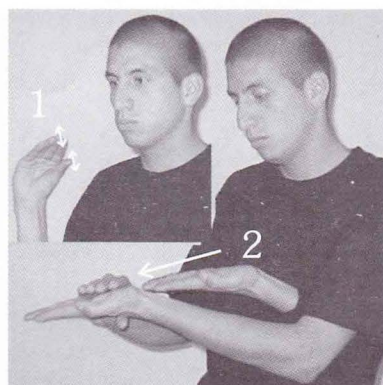
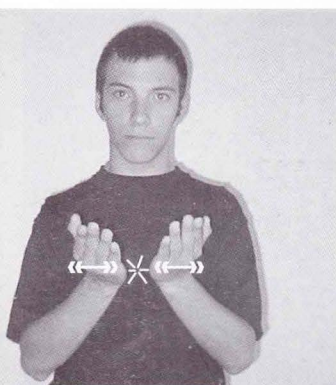

FUNDA

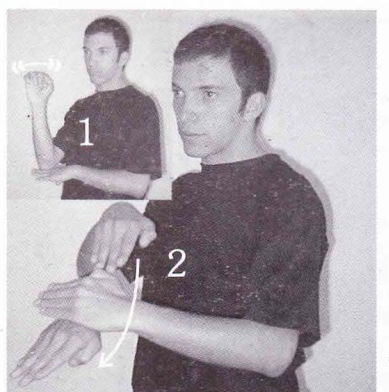

GARAJE

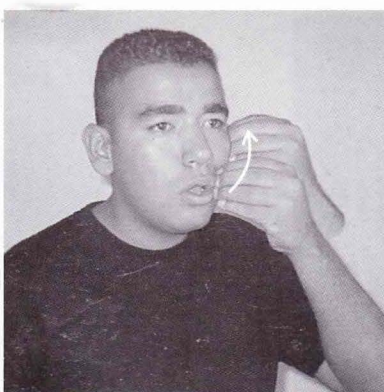

HOGAR

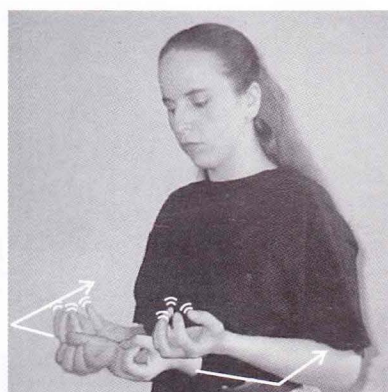

JARDIN

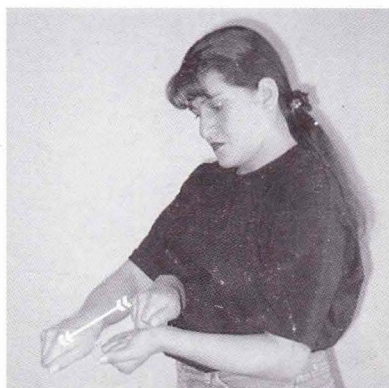

LAVADERO

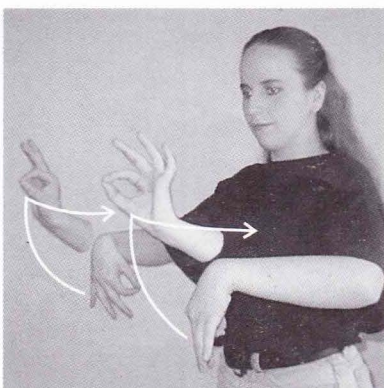

MANTEL

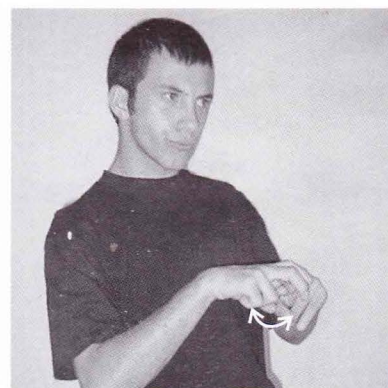

MECEDORA

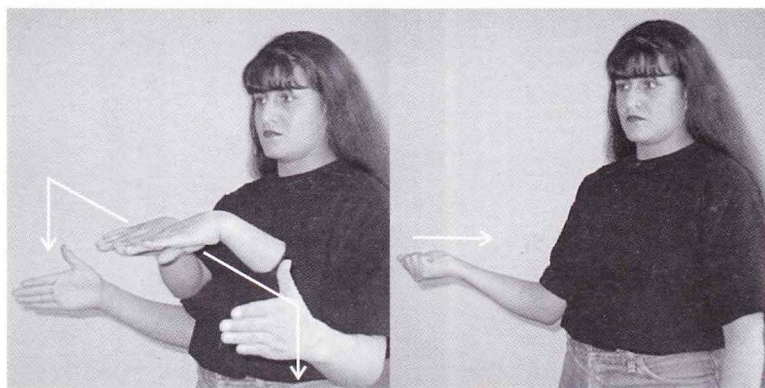

MESA DE NOCHE



Primero se realiza la seña de mesa

MESA DE SALA

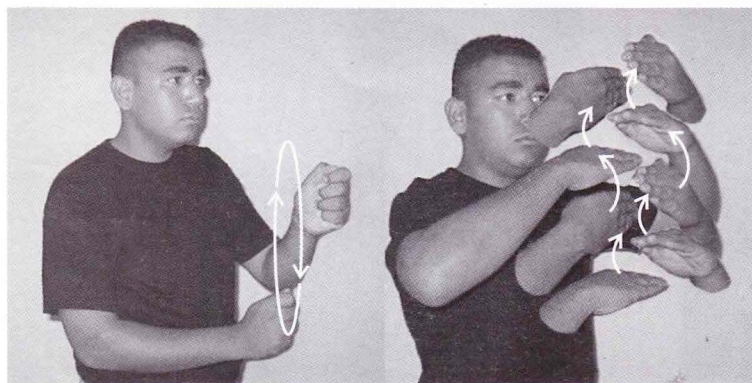

PERSIANA

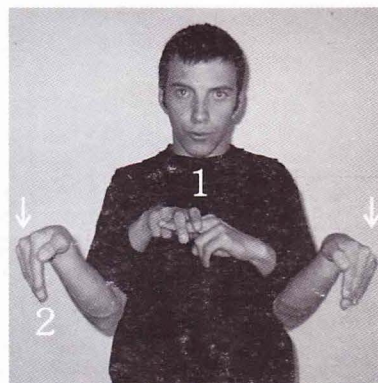

POLTRONA

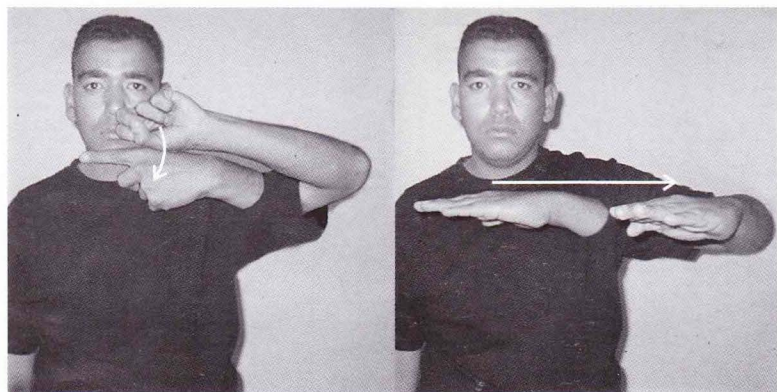

1º PISO

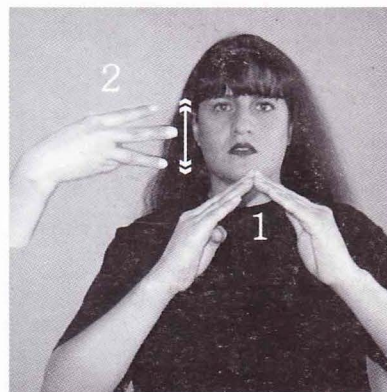

CASA 3 PISOS

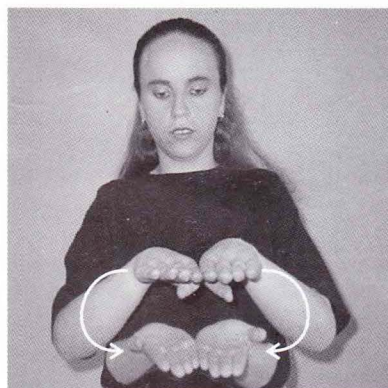

SABANA

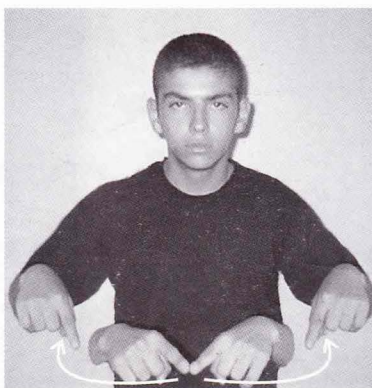

SALA

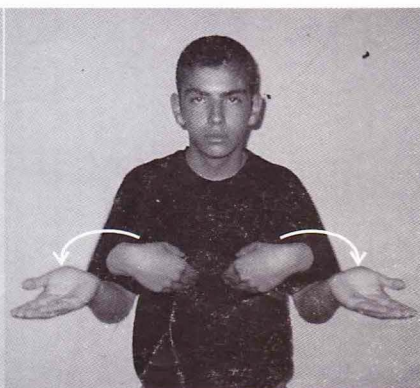

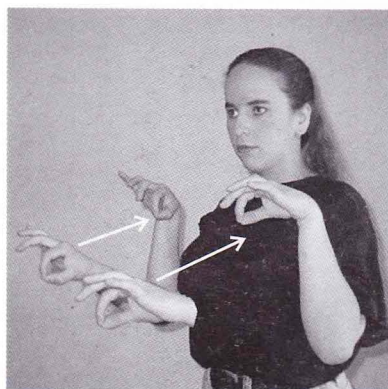

SOBRESABANA

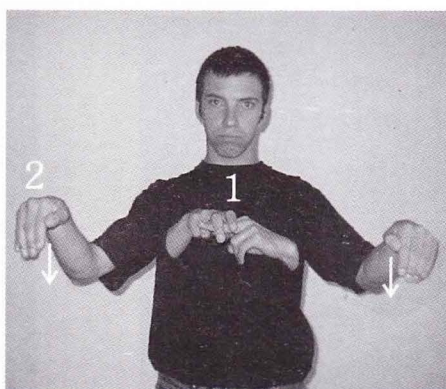

SOFA

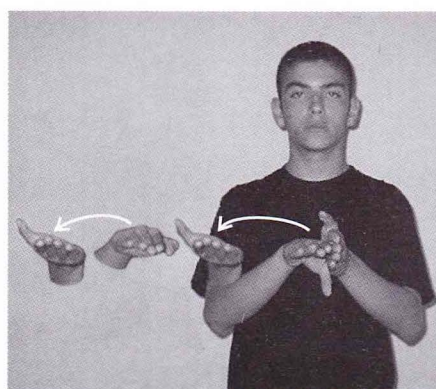

SOFACAMA

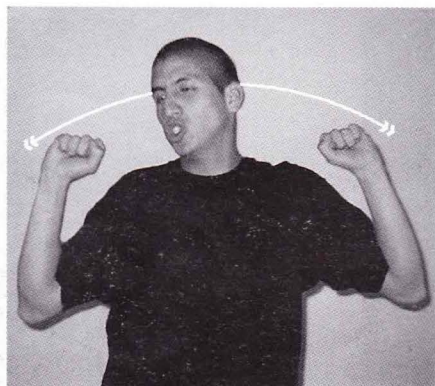

TOALLA

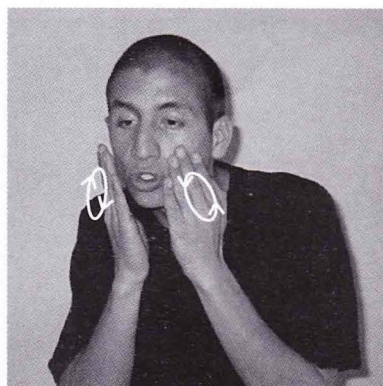

TOALLA FACIAL

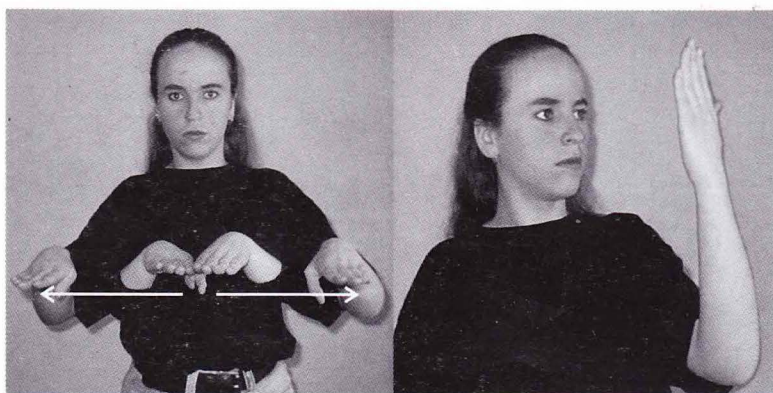

TOCADOR

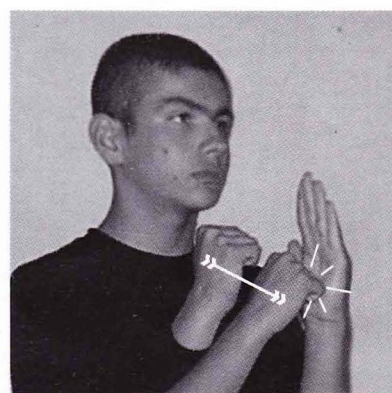

TOCAR LA PUERTA

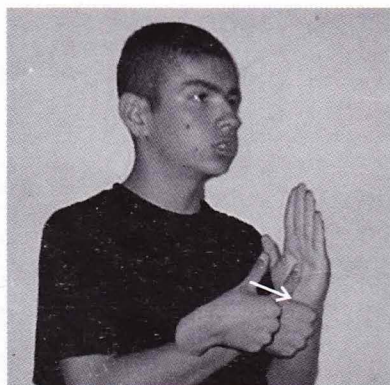

TIMBRE

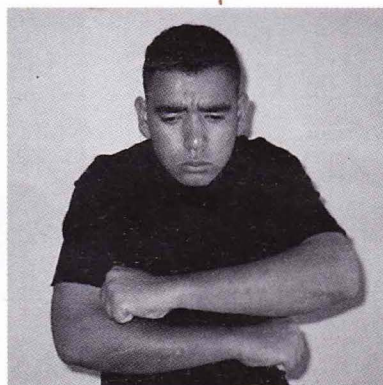

VENTANA

TIEMPOS

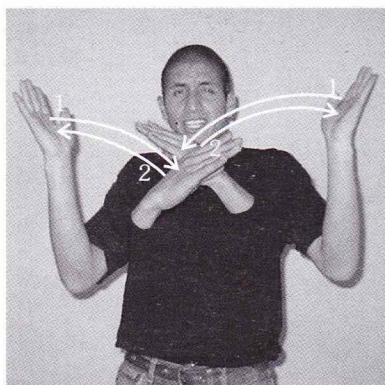

AMANEGER-TRASNOCHAR
(EN UN LUGAR O FIESTA)

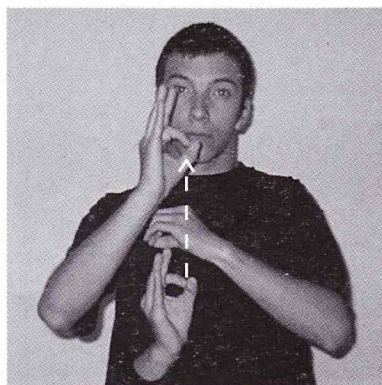

AURORA

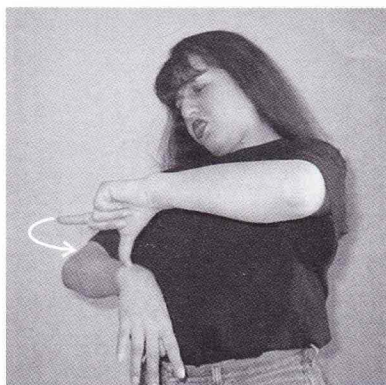

DEMORAR

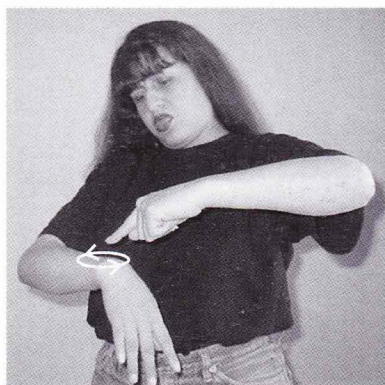

DEMORAR



DEMORAR

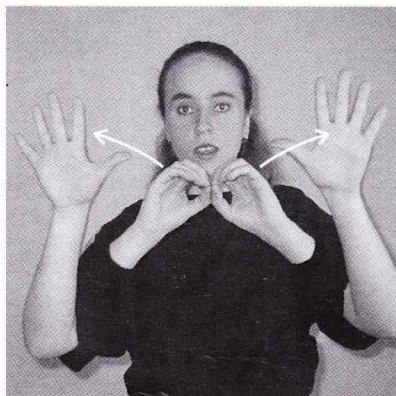

DE DIA

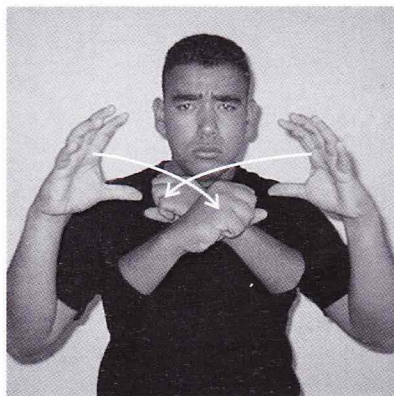

DE NOCHE

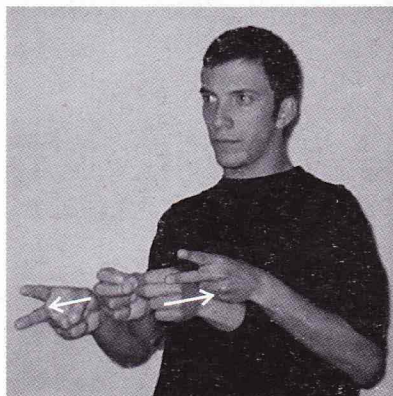

FECHA

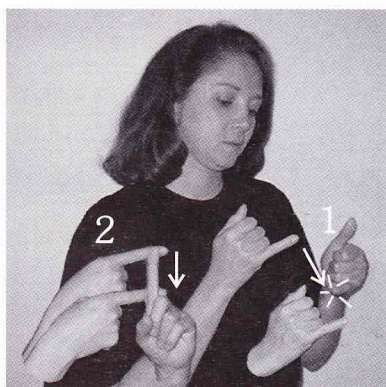

FIN DE MES

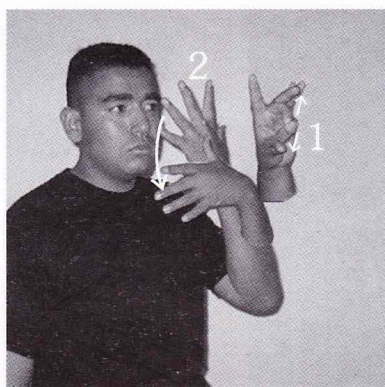

QUINCENA

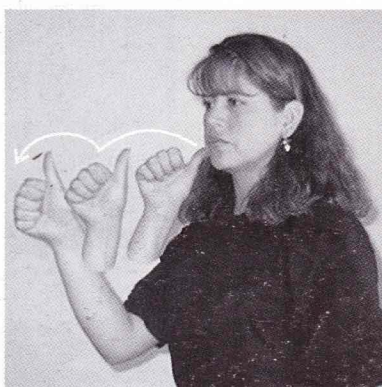

PASADO MAÑANA

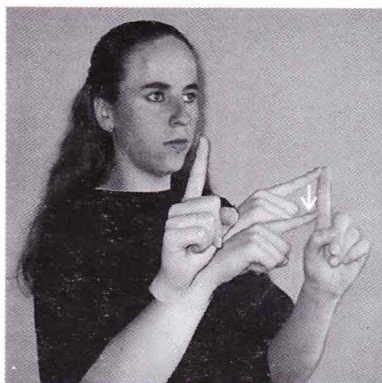

UN MES

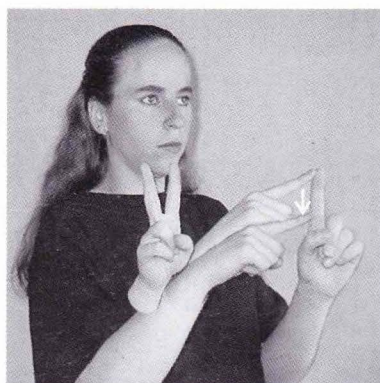

DOS MESES

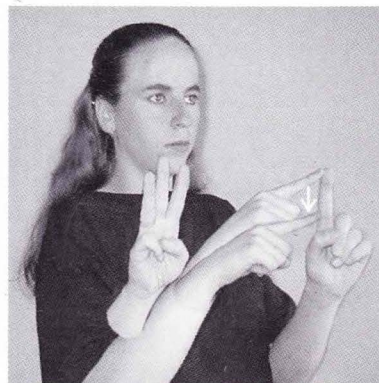

TRES MESES

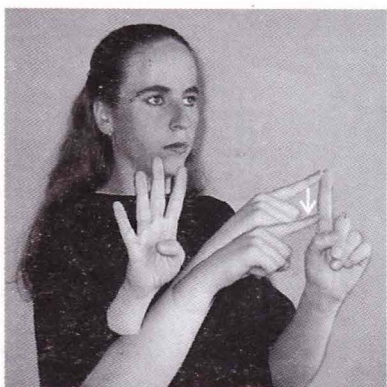

CUATRO MESES

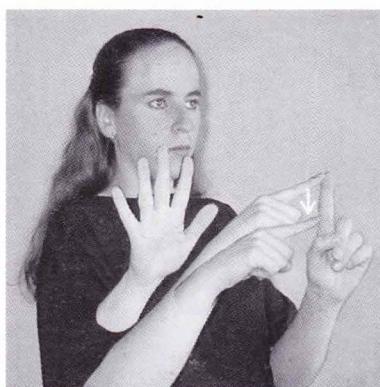

CINCO MESES

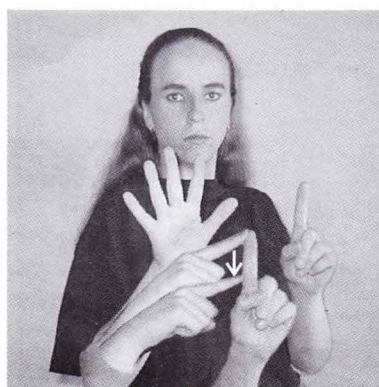

SEIS MESES



MENSUAL



BIMESTRAL

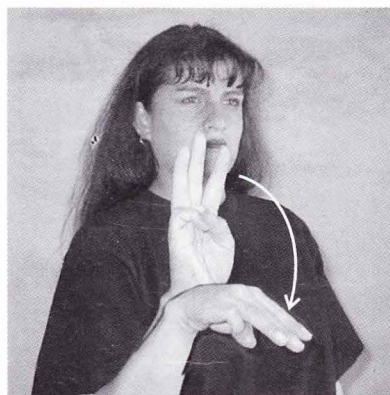

TRIMESTRAL

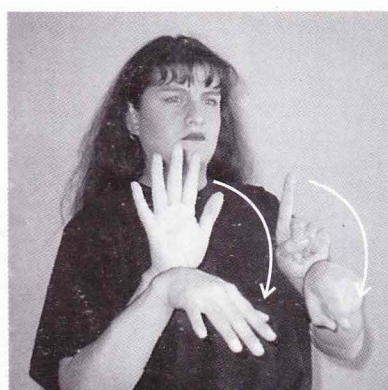

SEMESTRAL

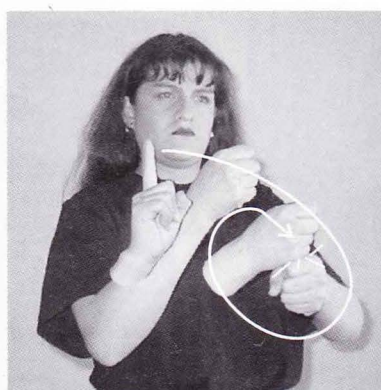

ANUAL

ACCIONES



ACARICIAR

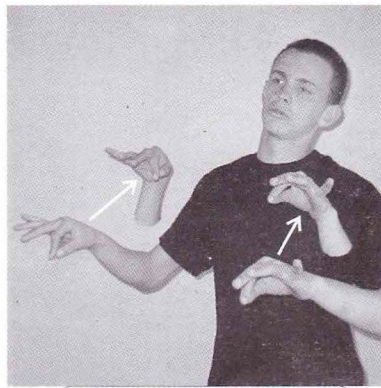

ACOSTARSE

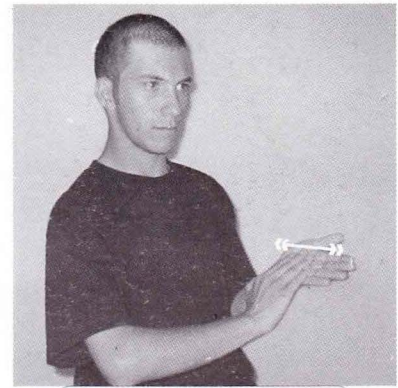

ARREGLAR

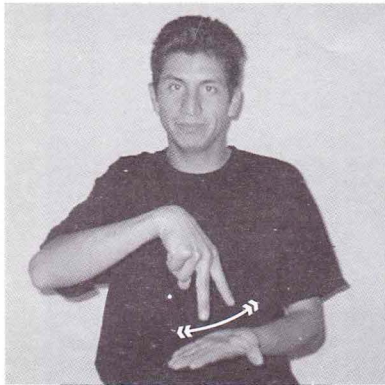

BAILAR

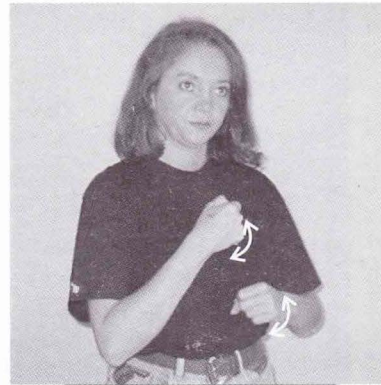

BARRER

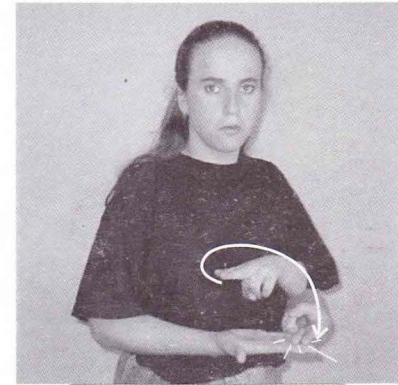

CAER

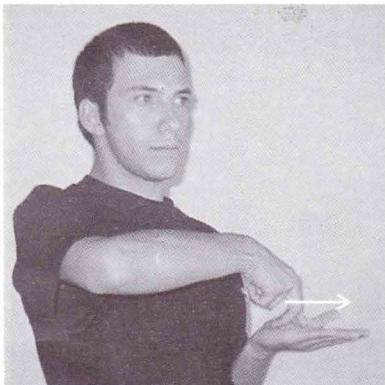

CAMINAR

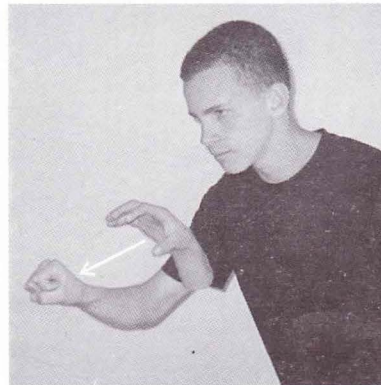

COGER

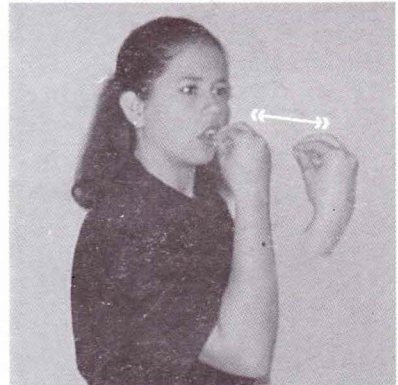

COMER

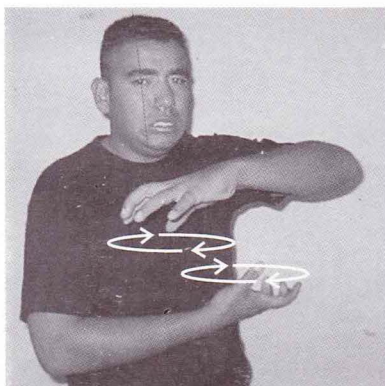

DESORDENAR

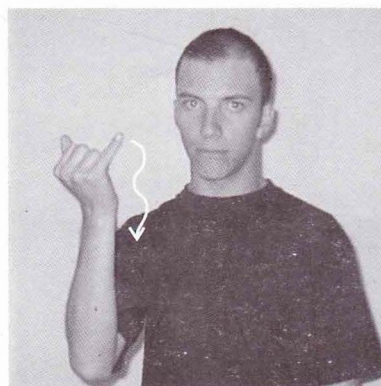

DIBUJAR

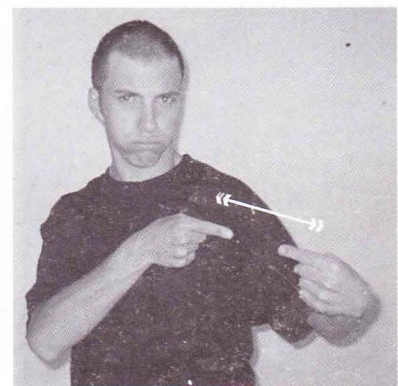

DISCUTIR

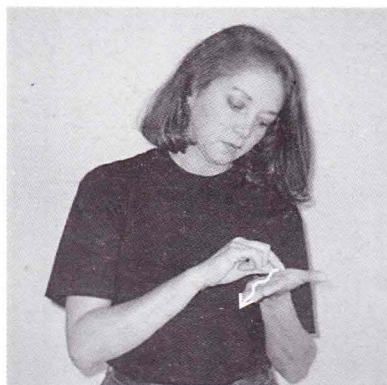

ESCRIBIR



LEER

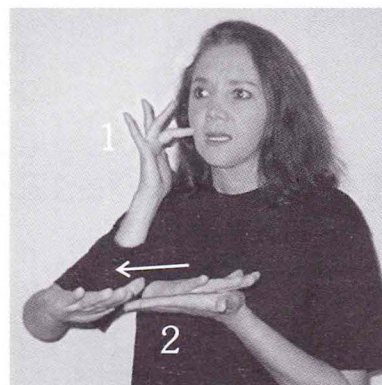

LIMPIAR

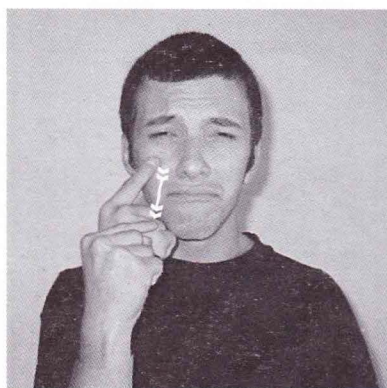

LLORAR

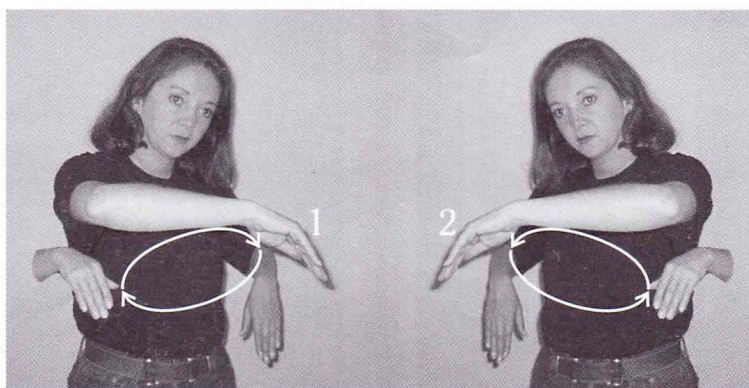

NADAR



ORAR

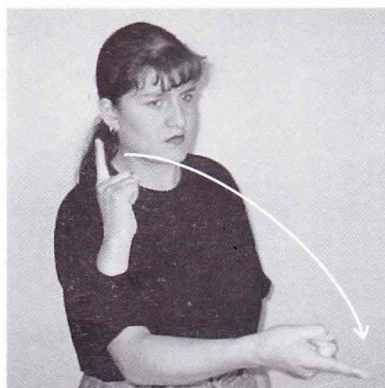

ORDENAR

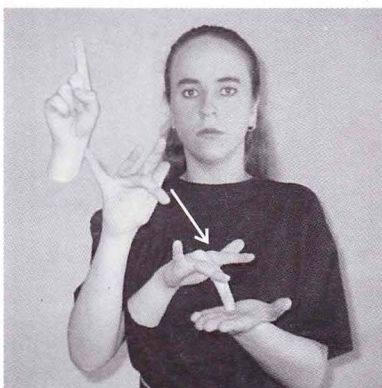

PARTICIPAR

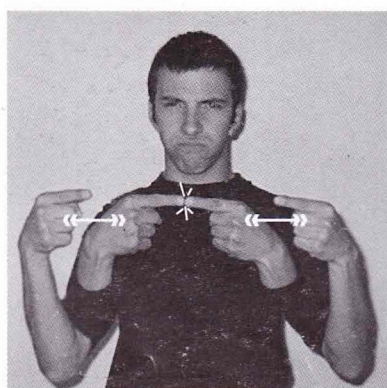

PELEAR

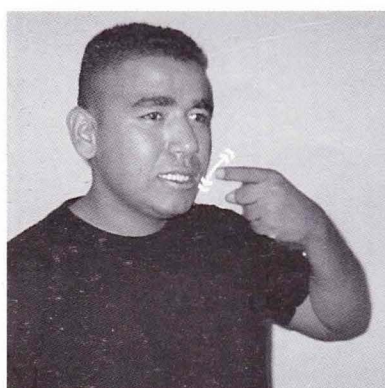

REIR



REZAR

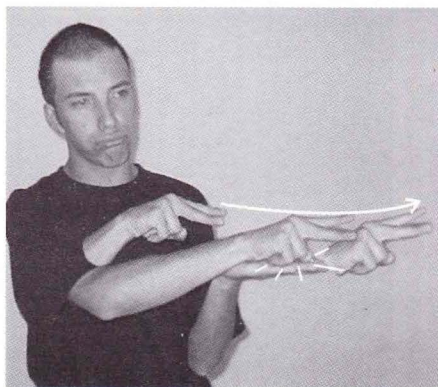

RESBALAR

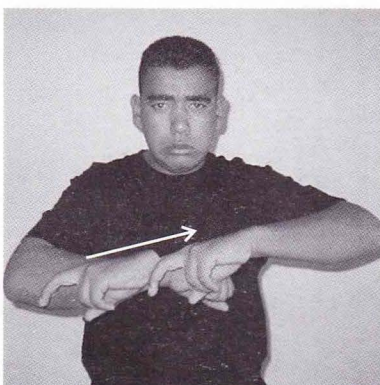

ROBAR

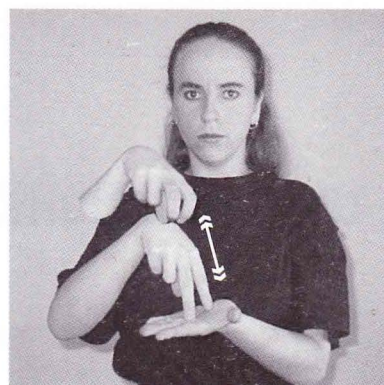

SALTAR

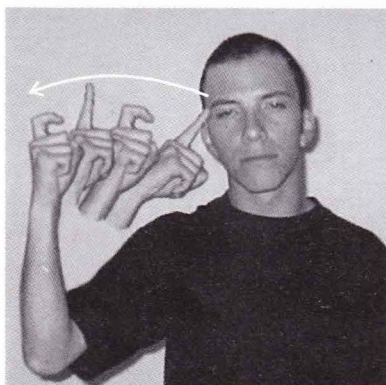

SOÑAR

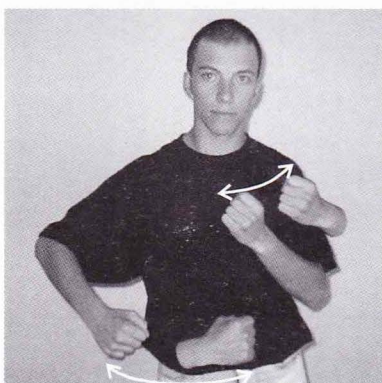

TRAPEAR

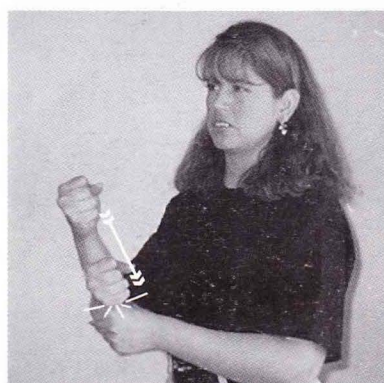

TRABAJAR

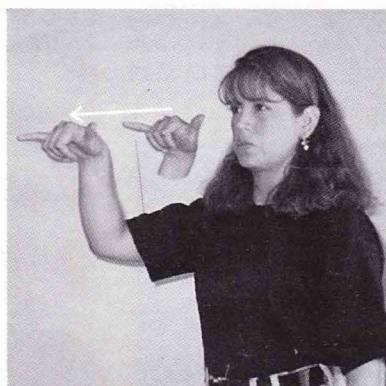

VIAJAR (POR AVION)



VIAJAR (POR TIERRA)

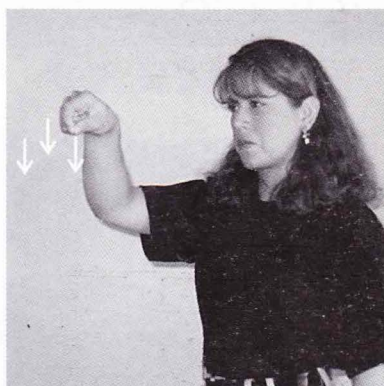

VIAJAR (MUCHO)

CONSTITUCIONES

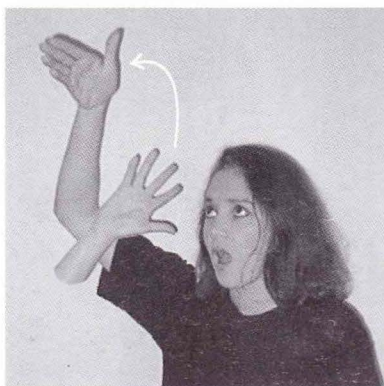

ALTO

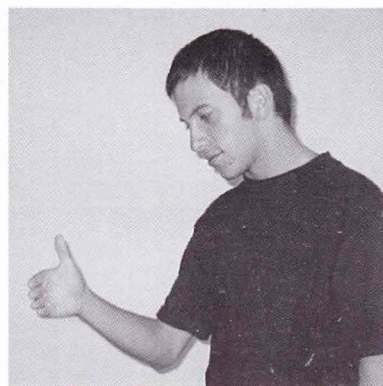

BAJO

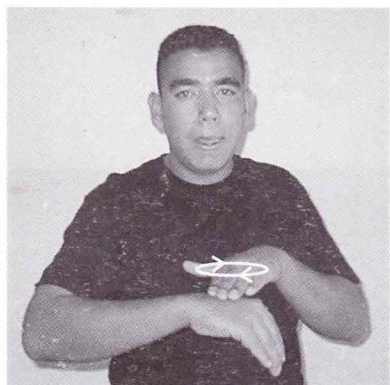

CALVO

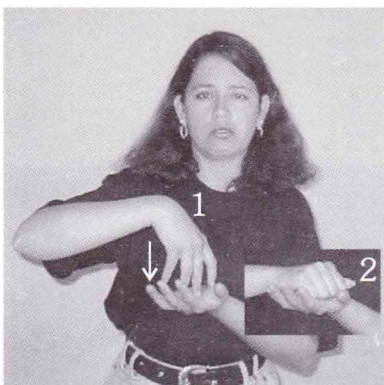

DEBIL

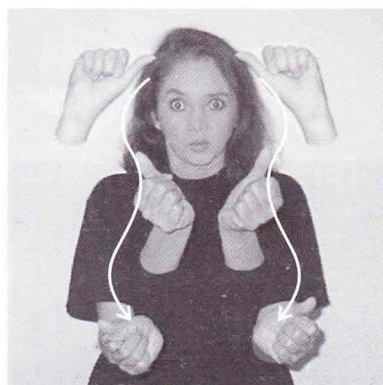

ESBELTA

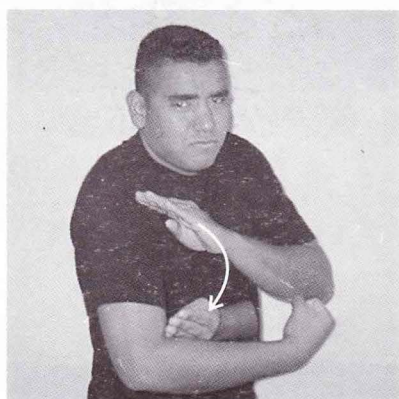

FUERTE

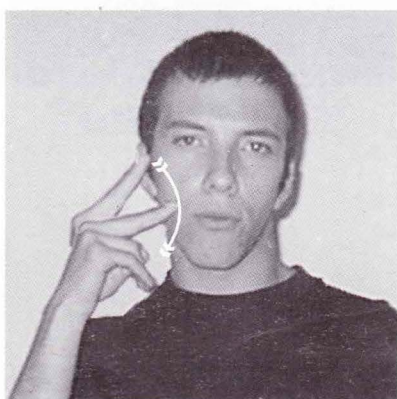

MORENO

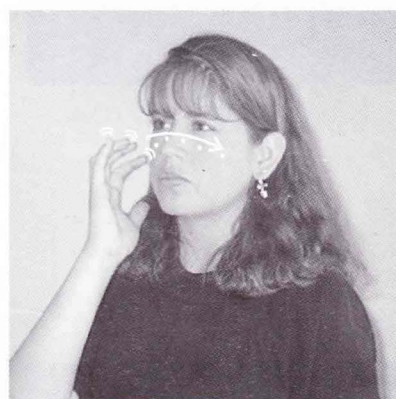

PECOSO

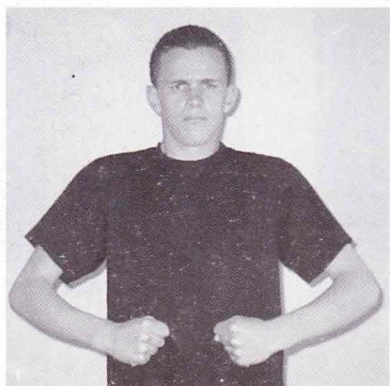

ROBUSTO

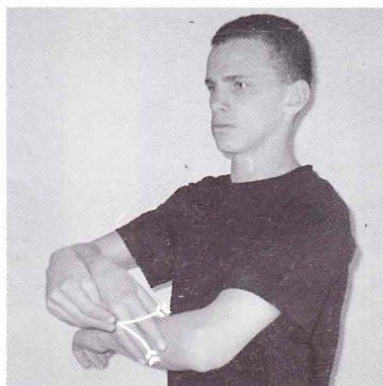

VELLUDO

PRENDAS DE VESTIR Y AFINES

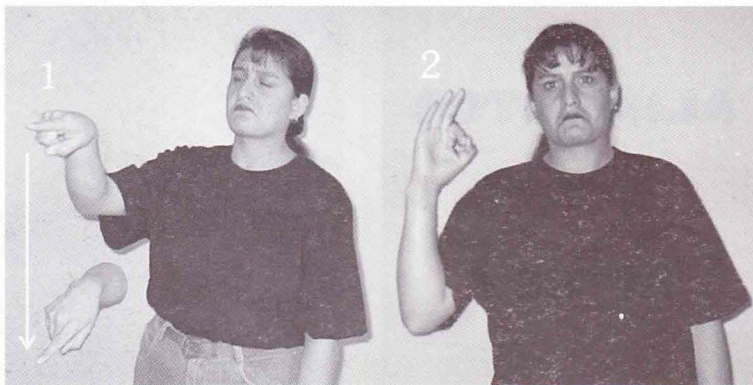

APENAS

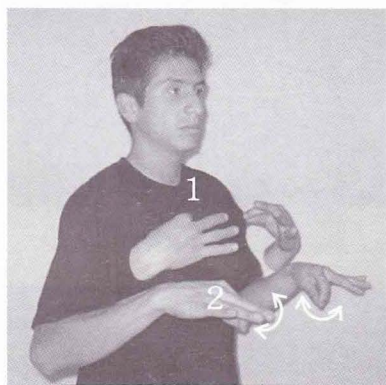

INFORMAL

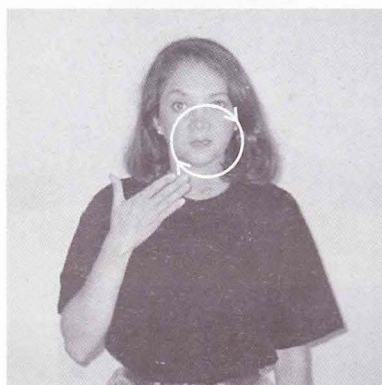

PROBAR (ROPA)

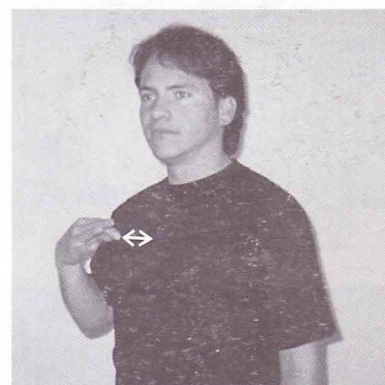

ROPA

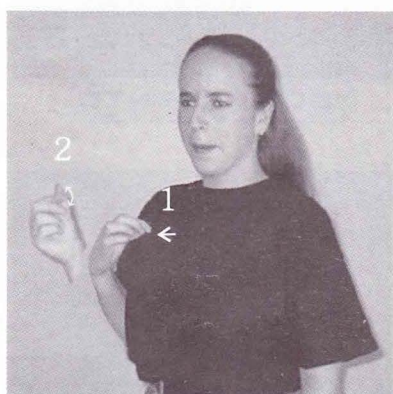

ROPA DELGADA

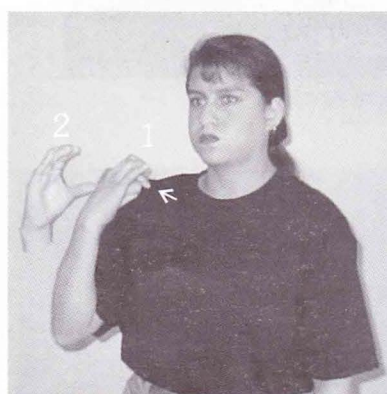

ROPA GRUESA

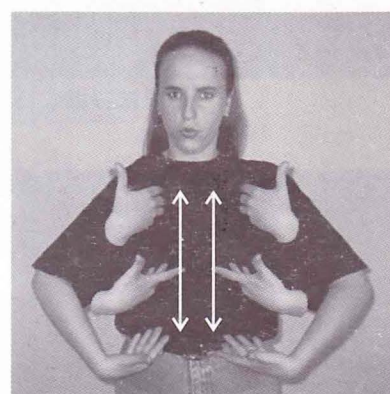

UNIFORME

ALIMENTOS

Y

AFINES

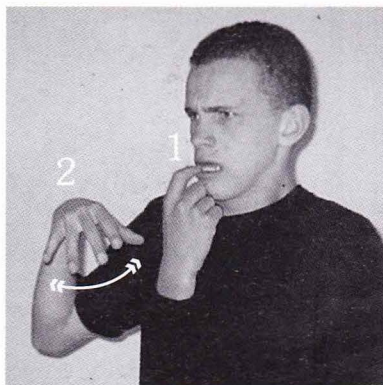

AJI

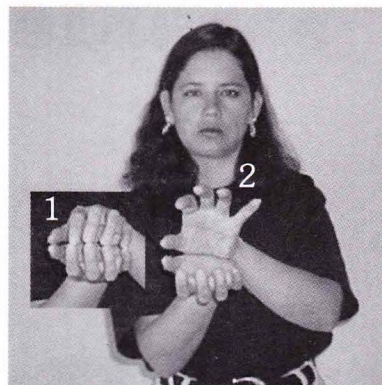

ALMEJA



CALAMAR

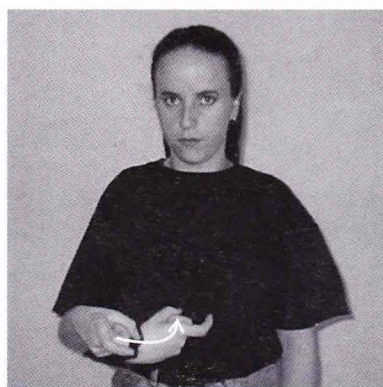

CAMARONES

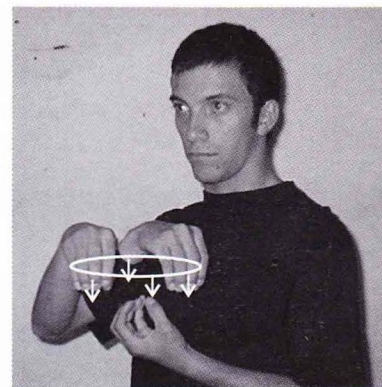

COLIFLOR

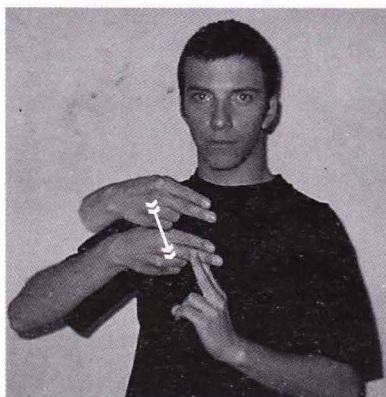

CEBOLLA LARGA

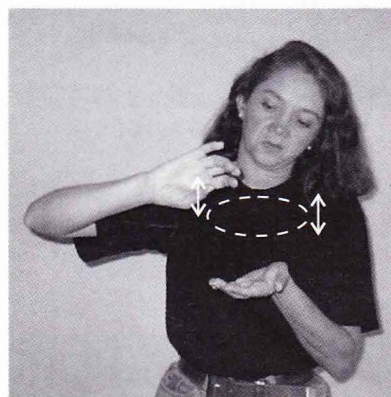
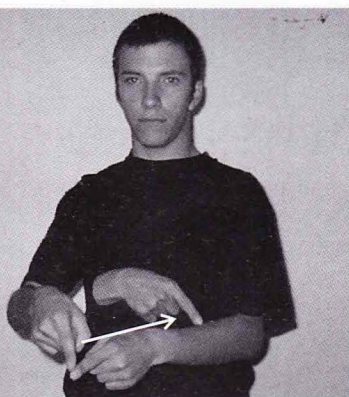

CONDIMENTO

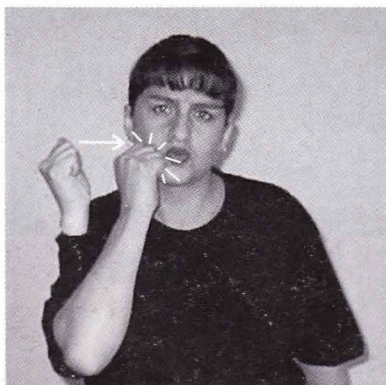

DURO

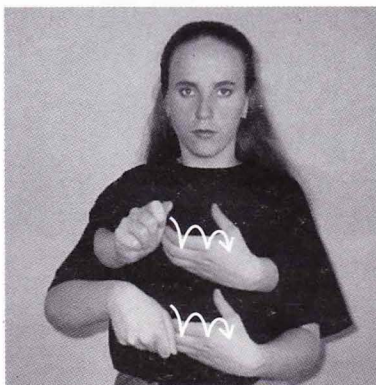

ENLATADO

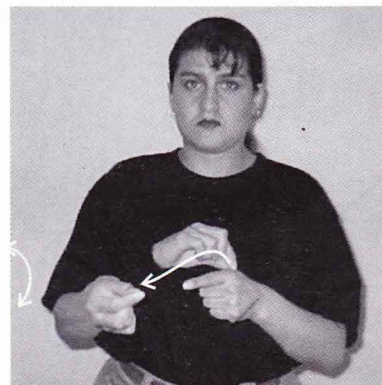

HABICHUELA

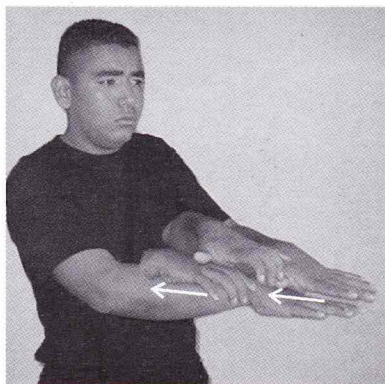

LANGOSTA DE MAR

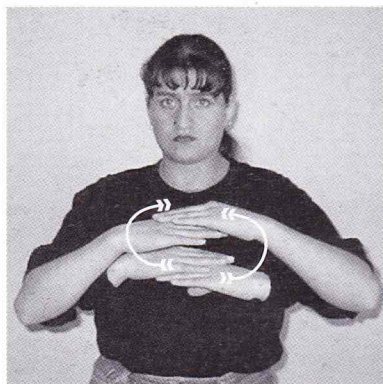

LASAGNA

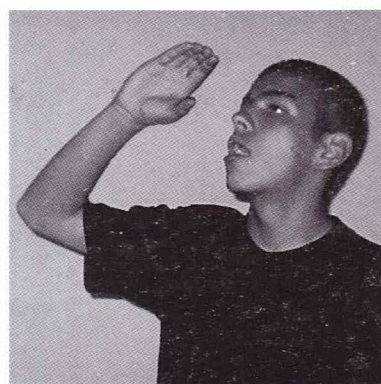

LECHE CONDENSADA

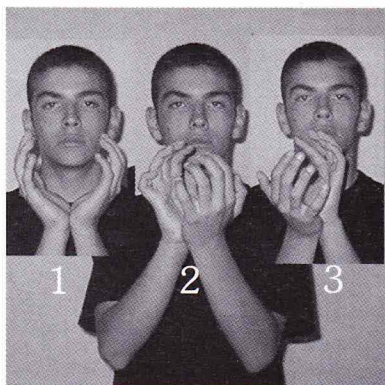

LECHUGA

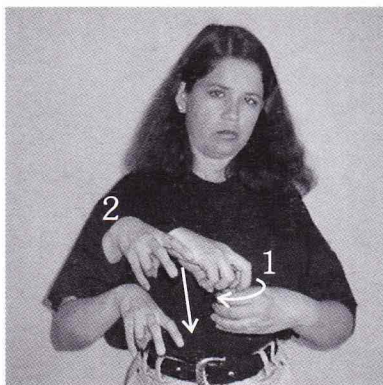

MAYONESA

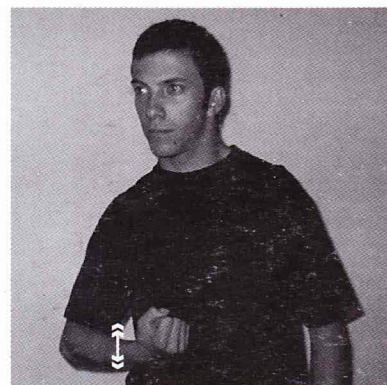

MERCADO

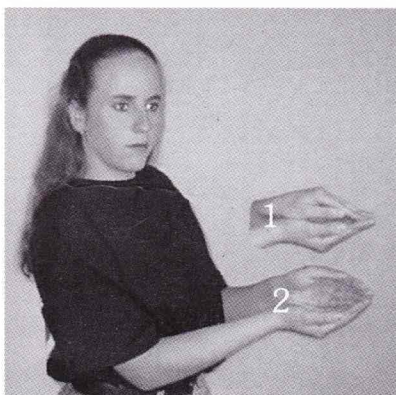

OSTRA

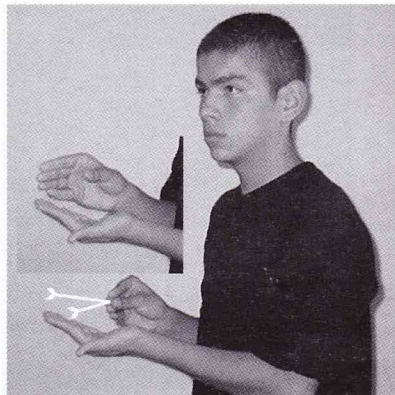

PONQUE

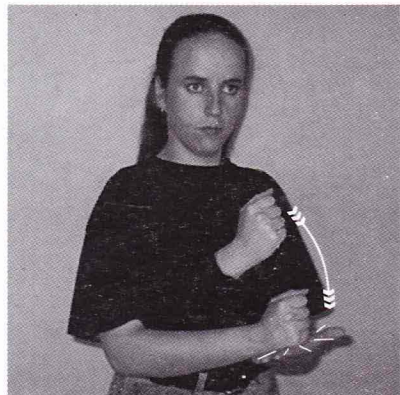

PATACON

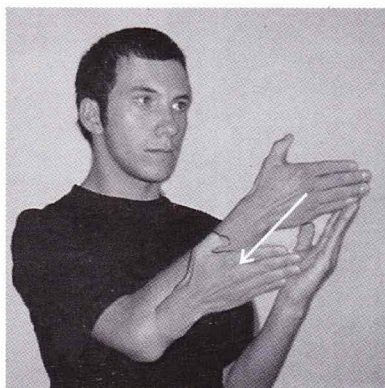

PLATANO

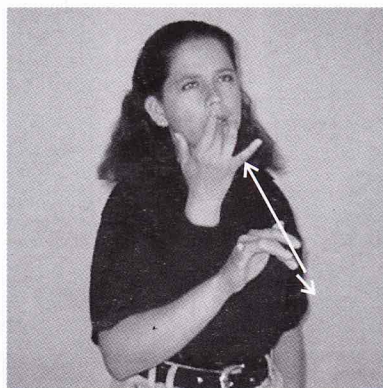

PROBAR (ALIMENTOS)

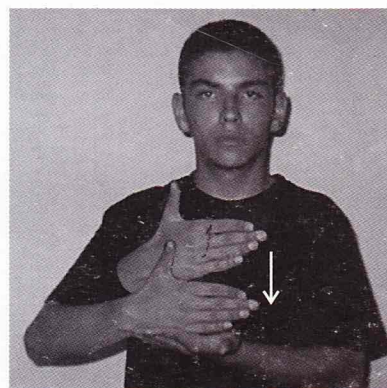

QUESO

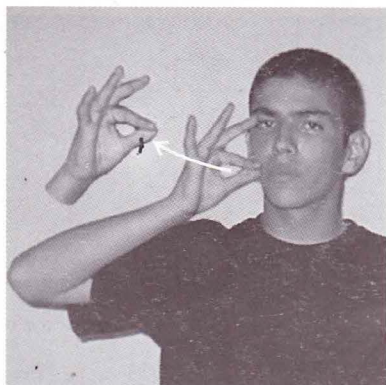

QUESO CREMA

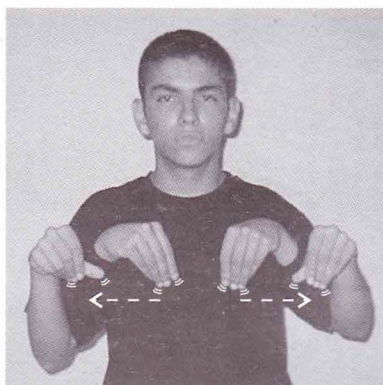

QUESO PARMESANO

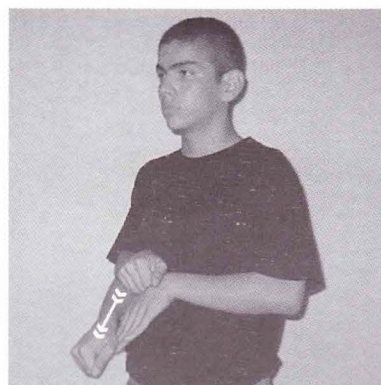

QUESO RALLADO

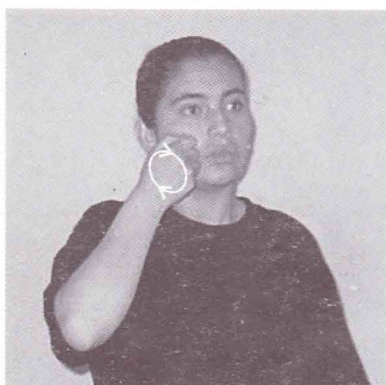

REMOLACHA



REPOLLO

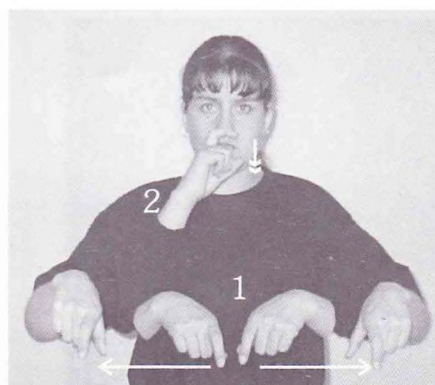

SALCHICHON

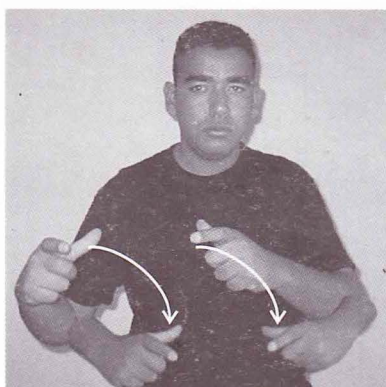

SECO - BANDEJA

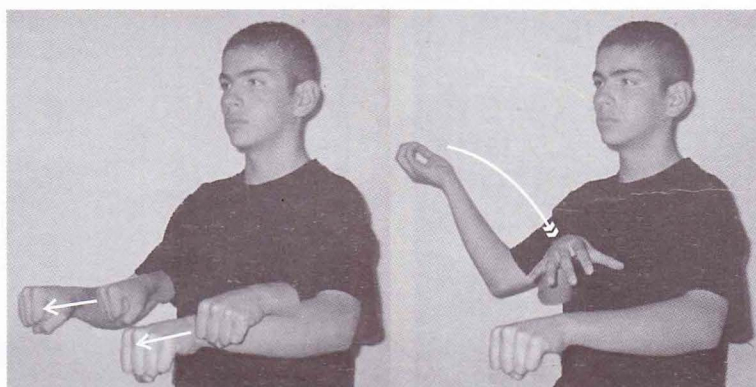

SUPERMERCADO

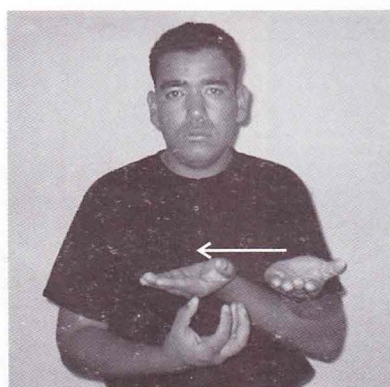

TOMATE

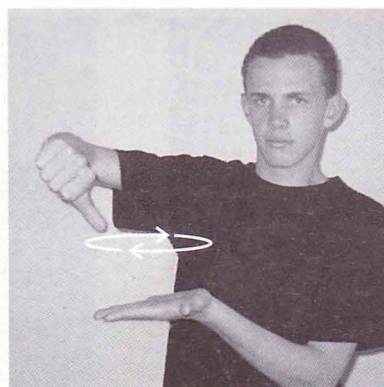

VINAGRE

FRUTAS Y AFINES

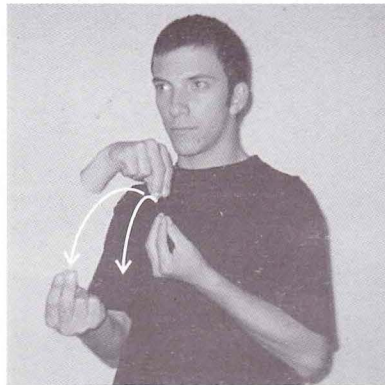

BANANO

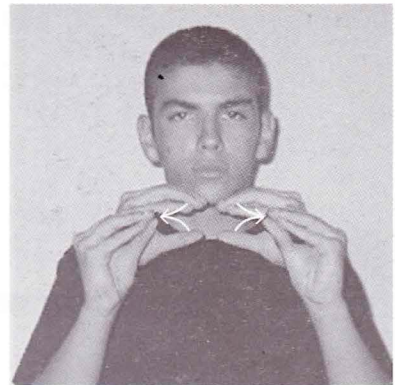

CURUBA

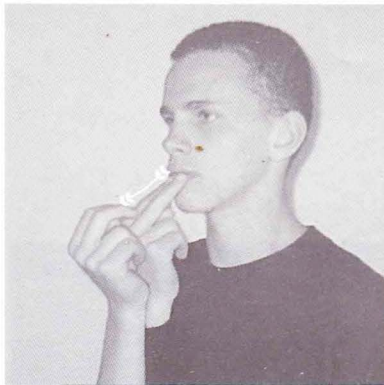

DULCE



UNICAMENTE LA MANO DERECHA
SE MUEVE EN CIRCULOS

DURAZNO

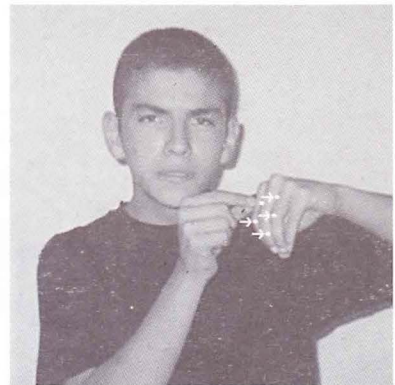

FRESA



GRANADILLA



JUGO

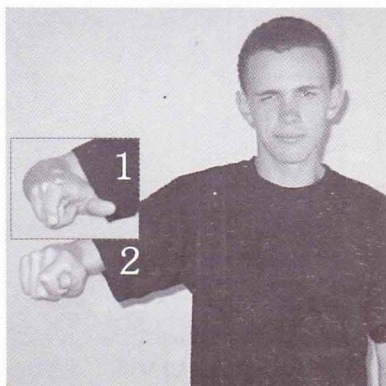

LIMON

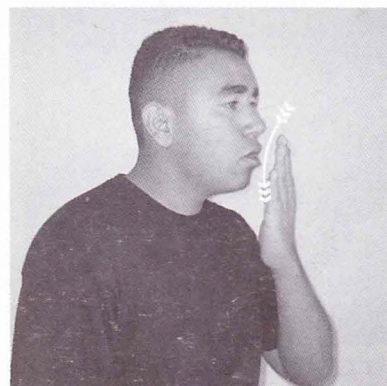

MANGO

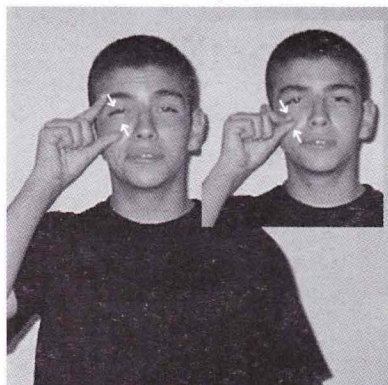

MANDARINA

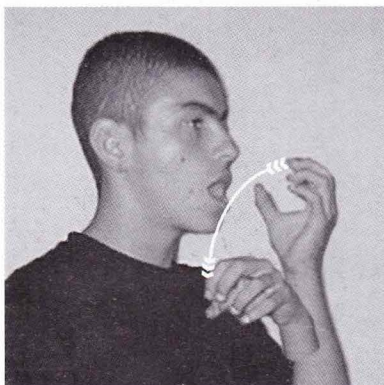

MANZANA

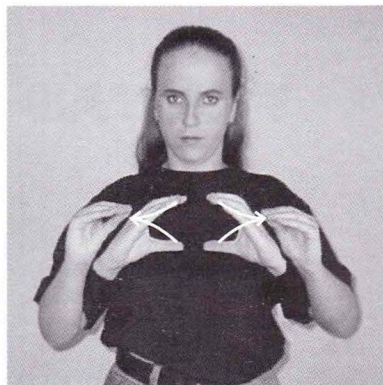

PAPAYA

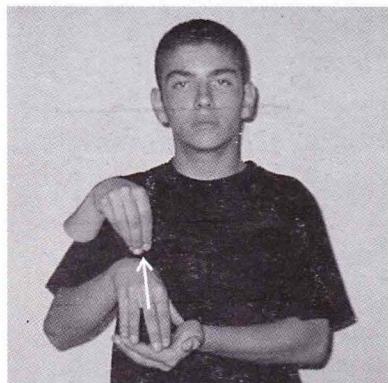

PERA

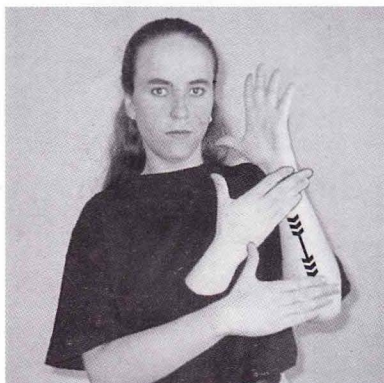

PIÑA

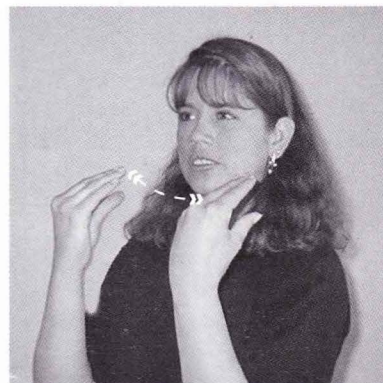

SANDIA

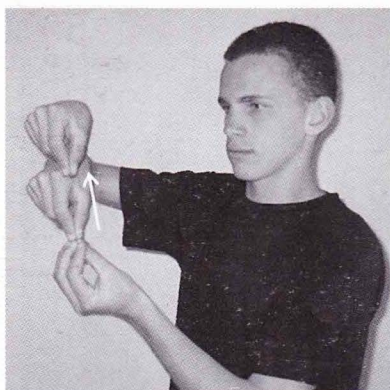

TOMATE DE ARBOL

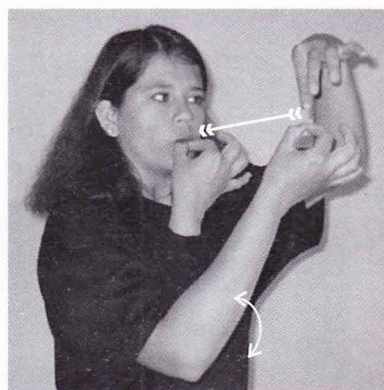

UVA

SABORES

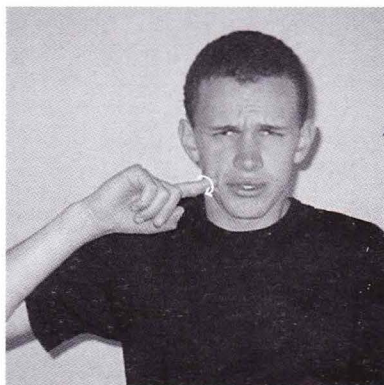

ACIDO

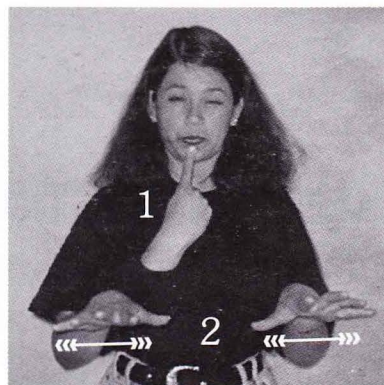

AMARGO

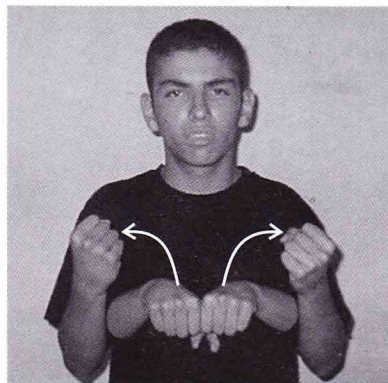

DAÑADO

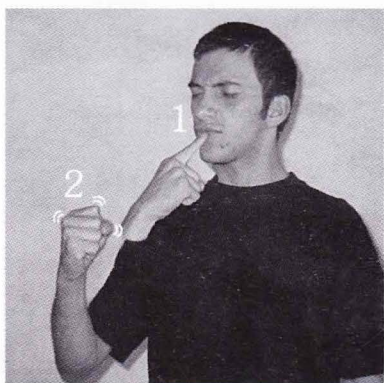

FUERTE

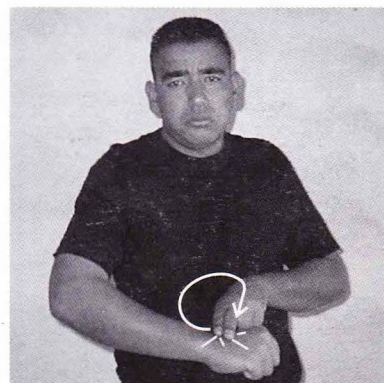

NATURAL

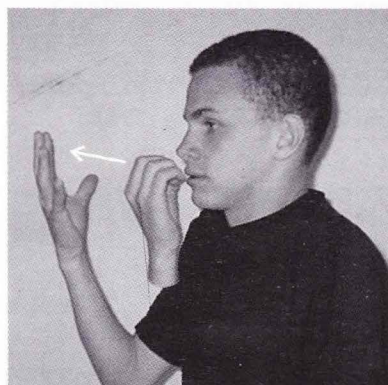

SABROSO

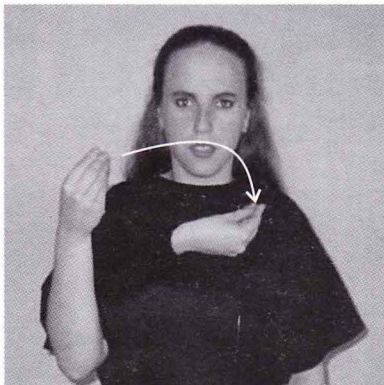

SIMPLE

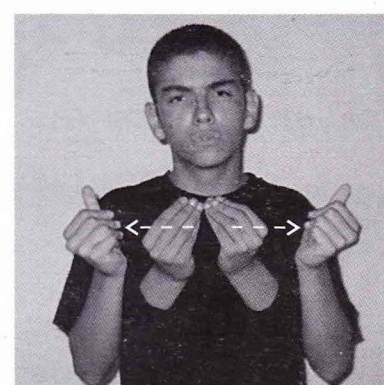

SUAVE

ELECTRODOMESTICOS

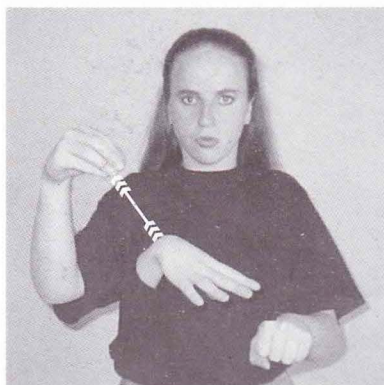

ASPIRADORA

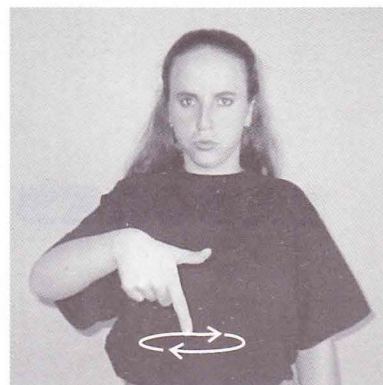

BATIDORA

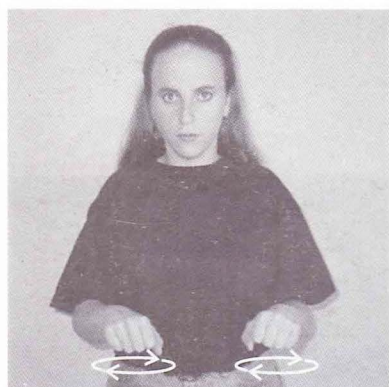

BRILLADORA

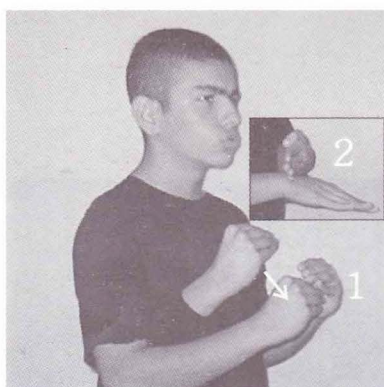

BETAMAX

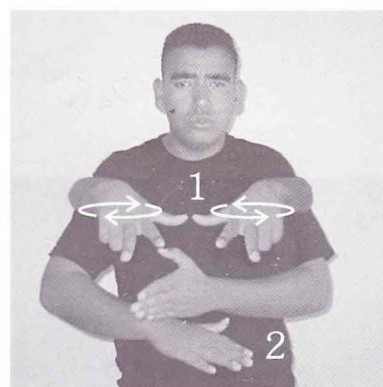

CASSETTE VIDEO BETA

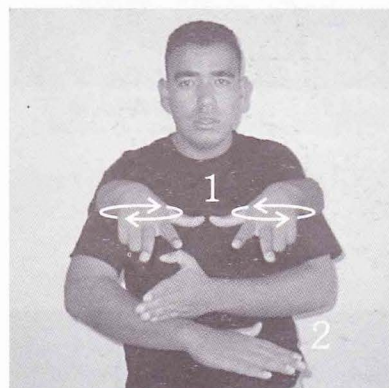

CASSETTE VIDEO VHS

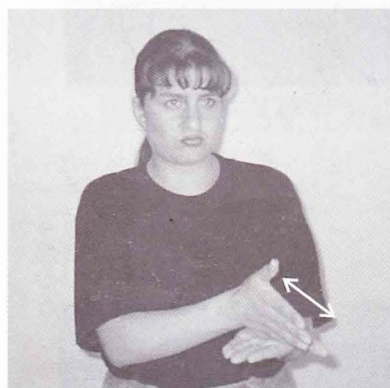

CUCHILLO ELECTRICO

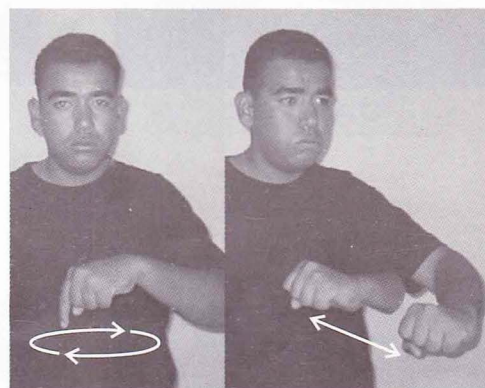

EQUIPO SONIDO

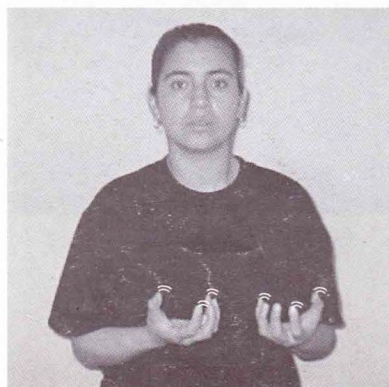

ESTUFA

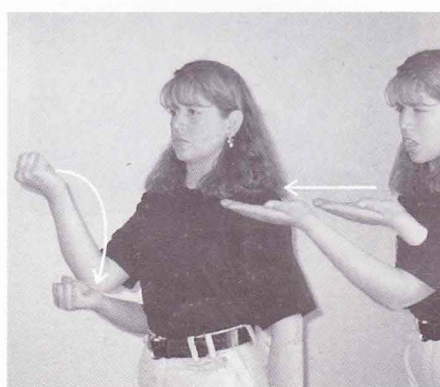

HORNO

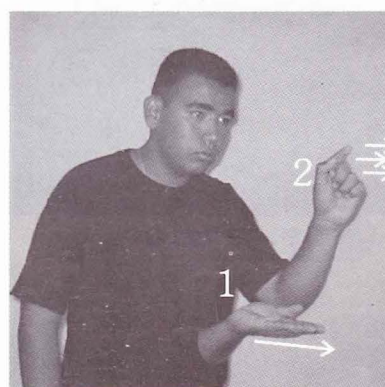

HORNO MICROONDAS

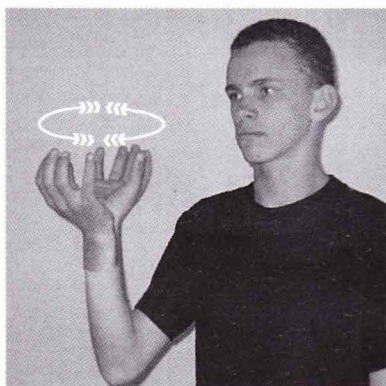

LAVADORA

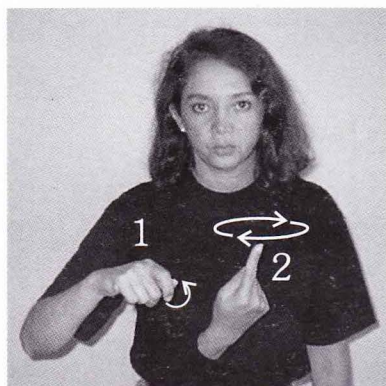

LICUADORA

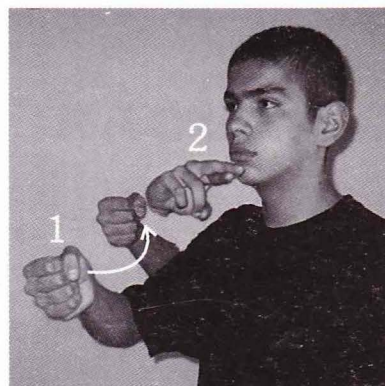

NEVERA

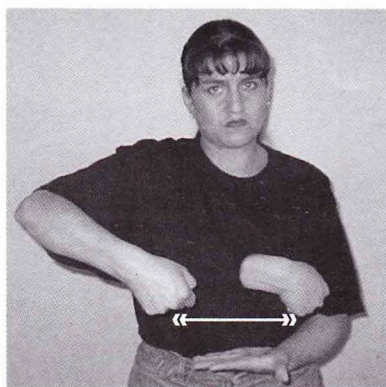

PLANCHA

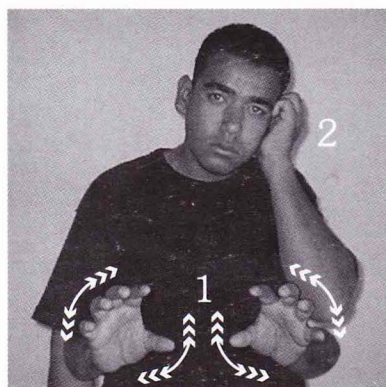

RADIO

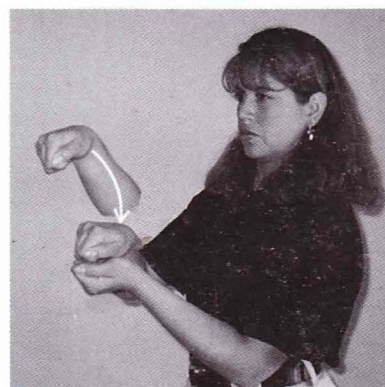

SANDUCHERA

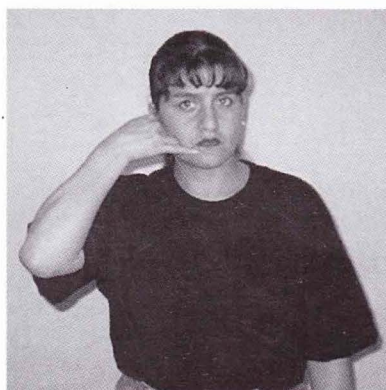

TELEFONO

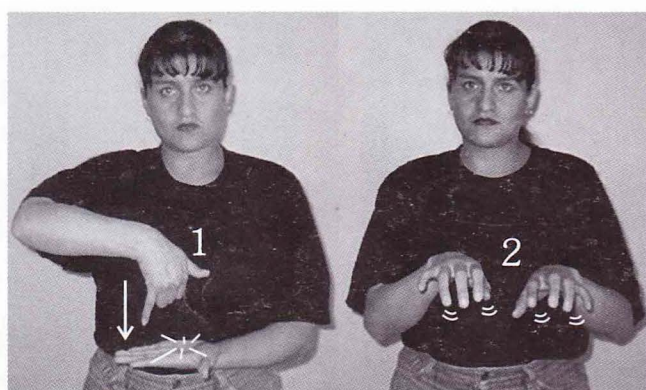

TELEFONO PARA SORDO

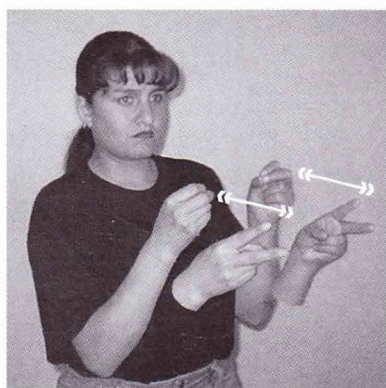

TELEVISION

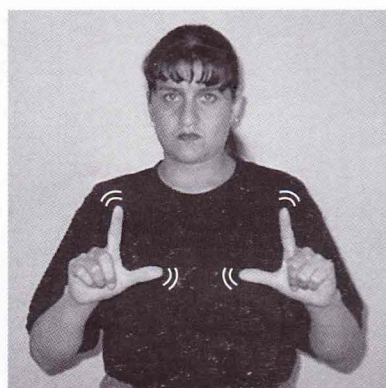

TELEVISOR

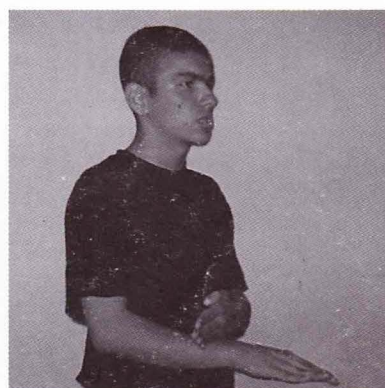

VHS

LUGAR Y AFINES

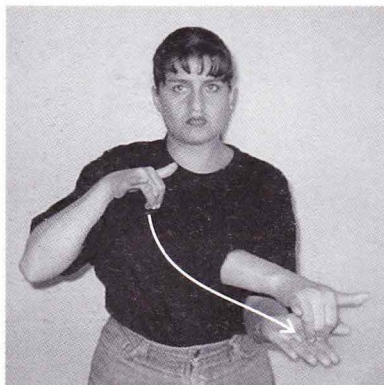

AEROPUERTO

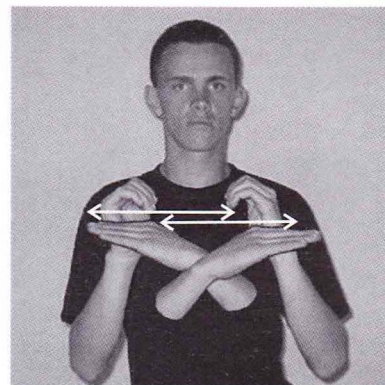

AVENIDA

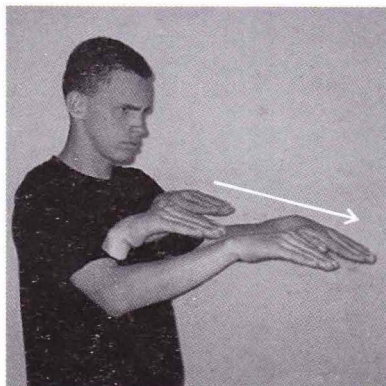

AUTOPISTA



BANCO

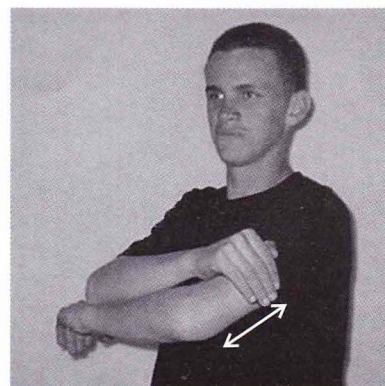

CALLE

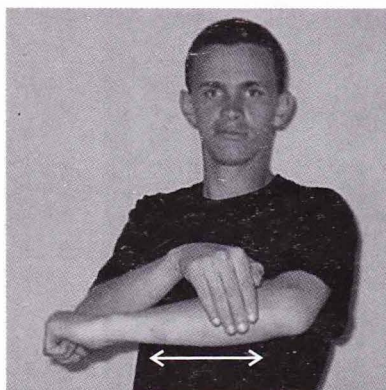

CARRERA

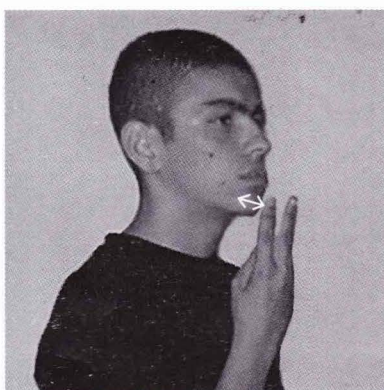

HOTEL

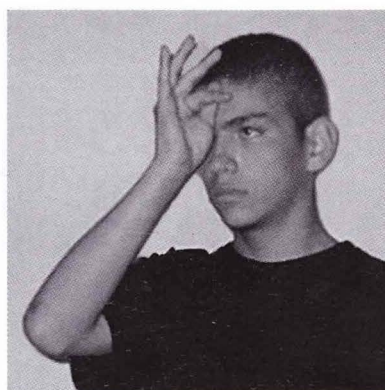

HOSPITAL

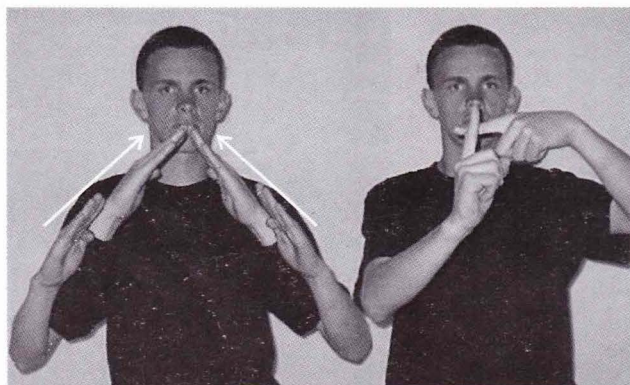

IGLESIA

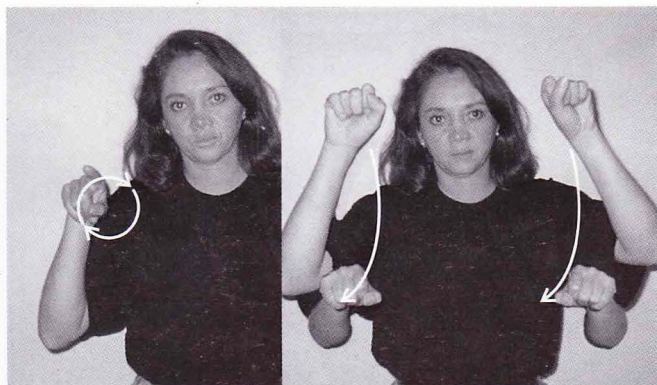

LAVANDERIA

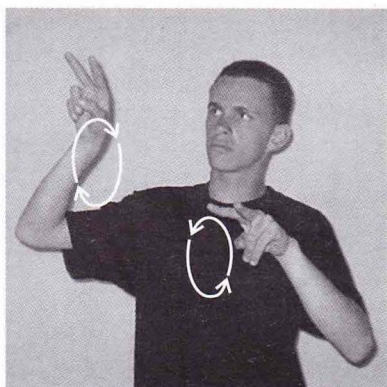

MUSEO

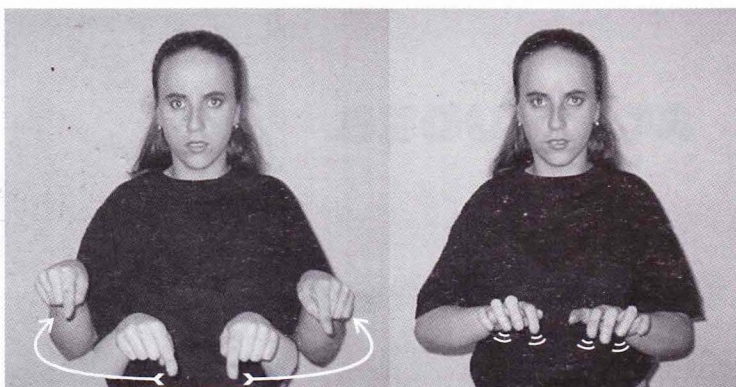

OFICINA

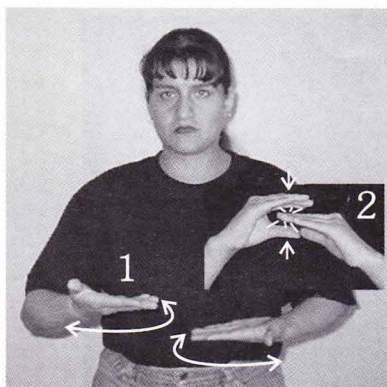

PANADERIA

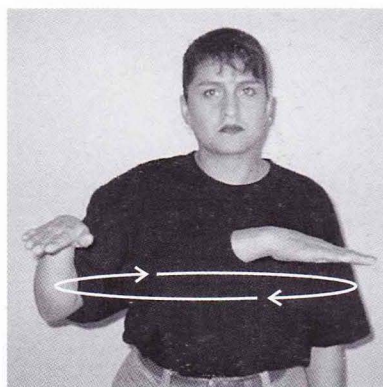

PARQUE

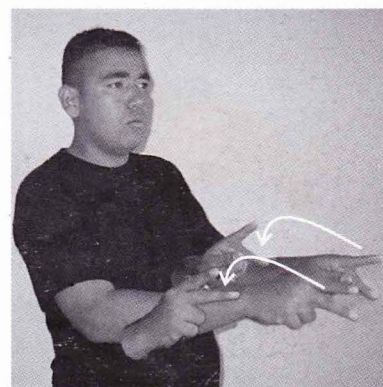

PUENTE

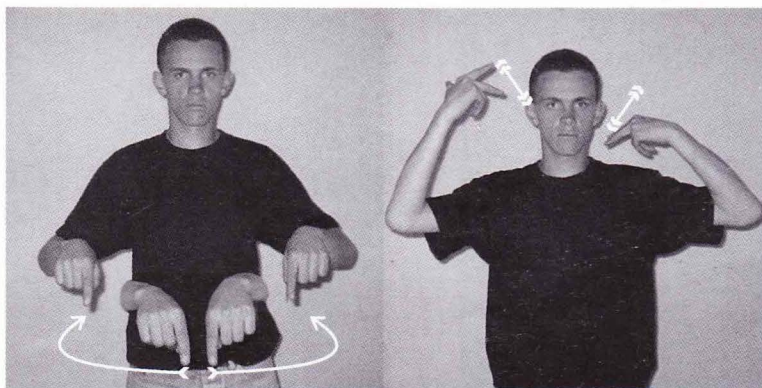

PELUQUERIA

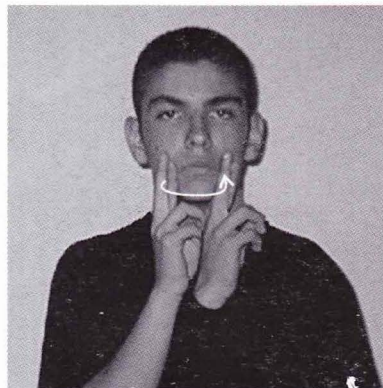

RESTAURANTE

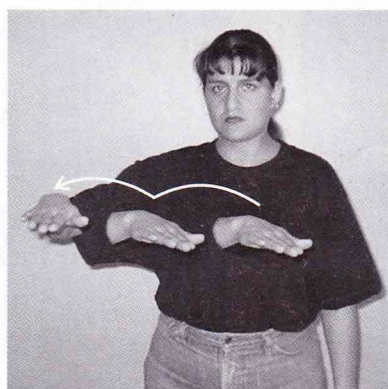

TERMINAL

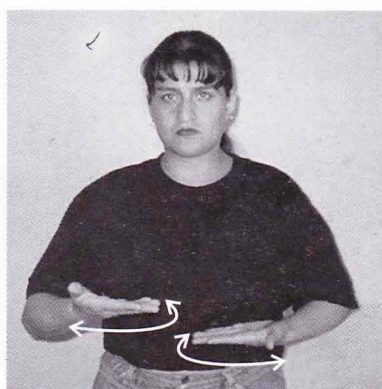

TIENDA

ACTITUDES Y CARACTERES



ACTIVO

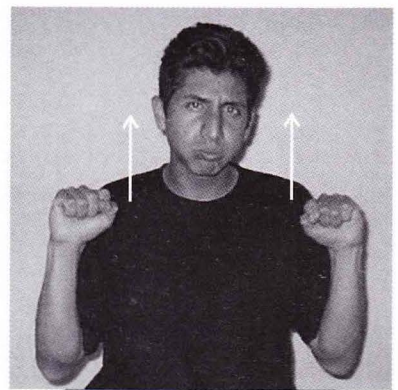

ALTERADO

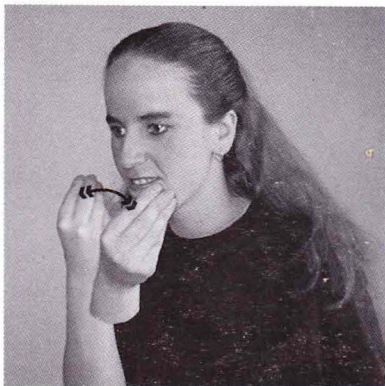

AMBICIOSO

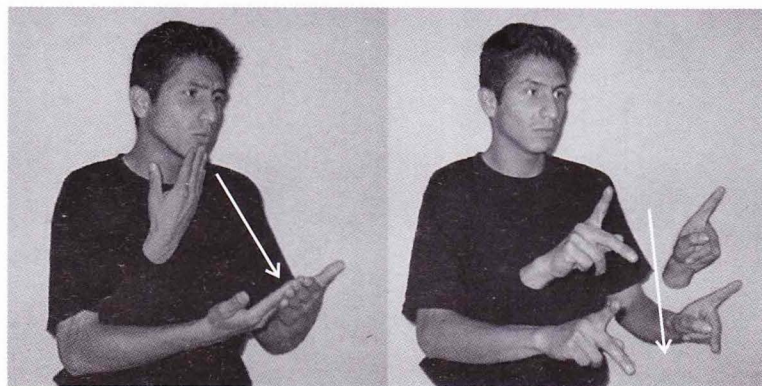

BUENA PERSONA

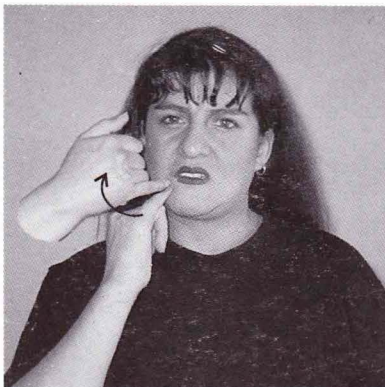

CELOSO

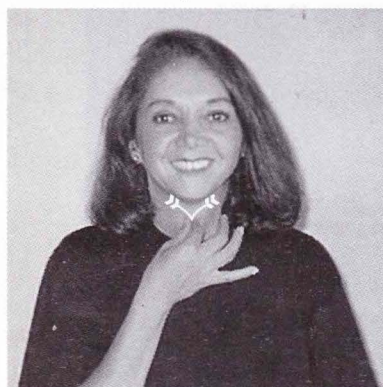

CHISTOSO

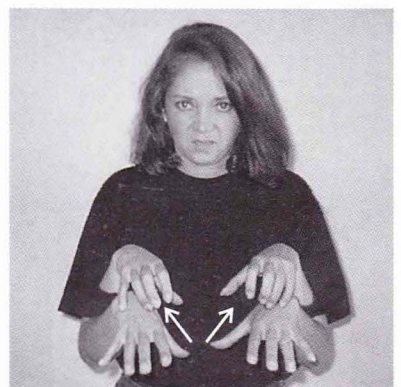

EGOISTA

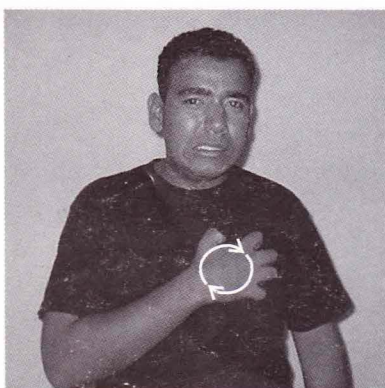

ENVIDIOSO

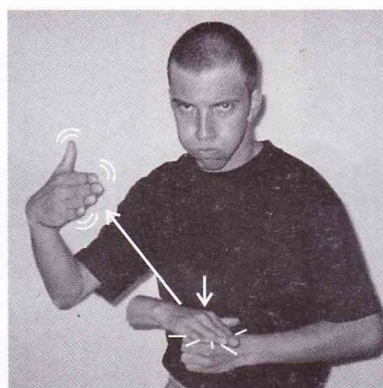

EXPLOSIVO

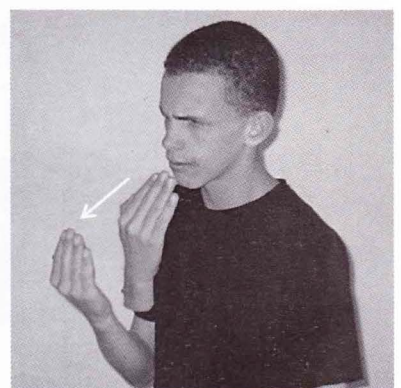

FORMAL

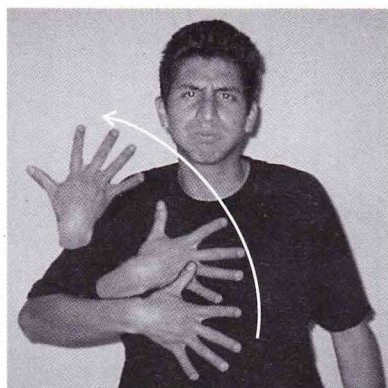

FURIOSO



HIPOCRITA

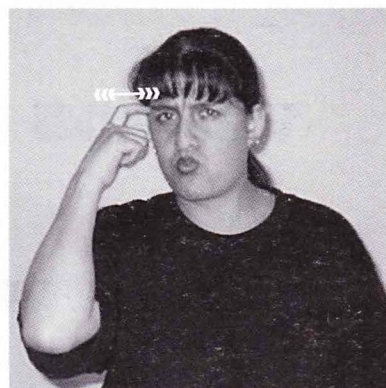

INTELIGENTE

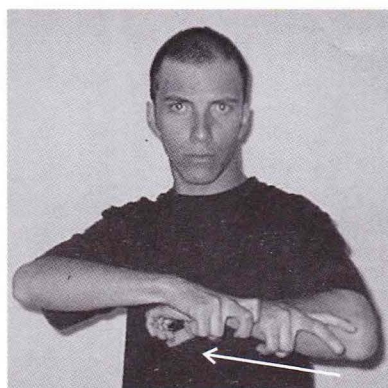

LADRON

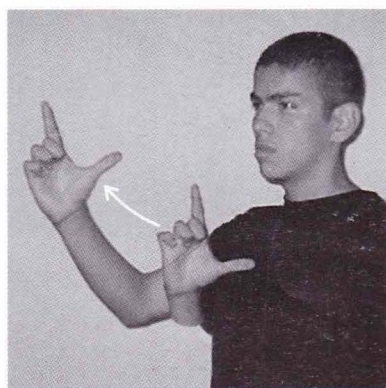

LIDER

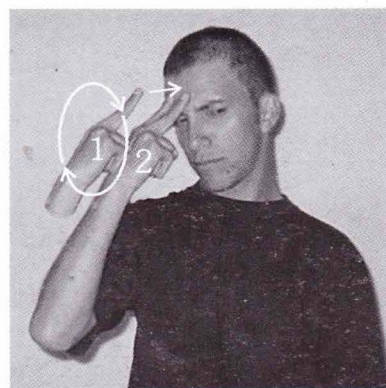

MALGENIADO

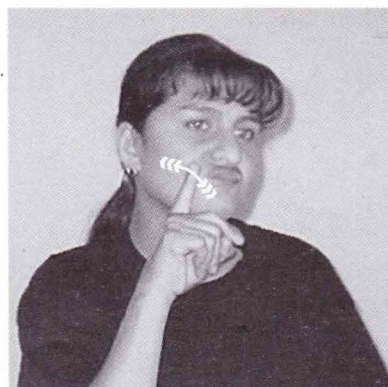

MENTIROSO

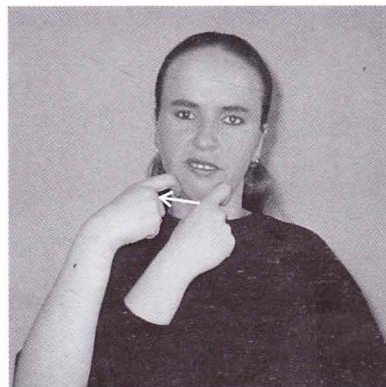

PEREZA

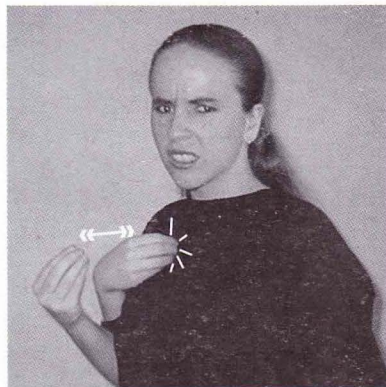

PEREZOSO

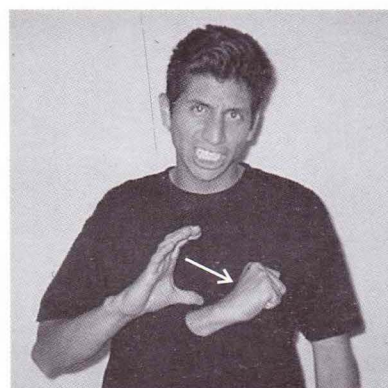

RABIA

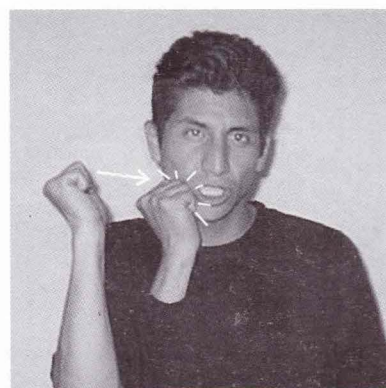

TERCO

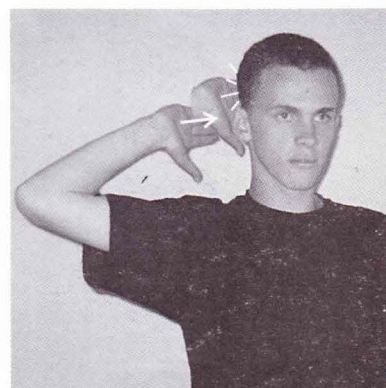

TRAICIONERO

VERBOS Y ACCIONES

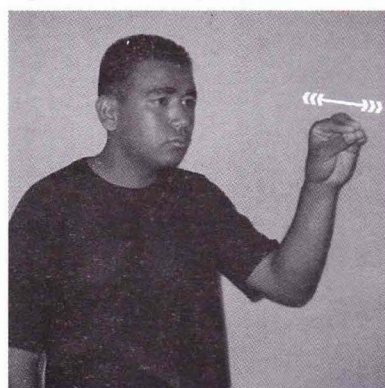

AVISAR

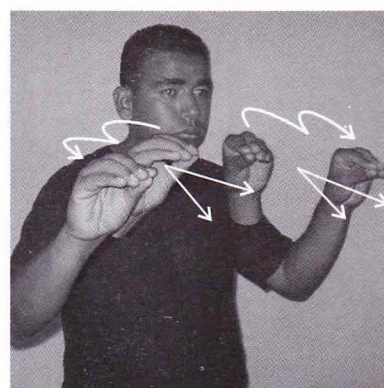

AVISALES

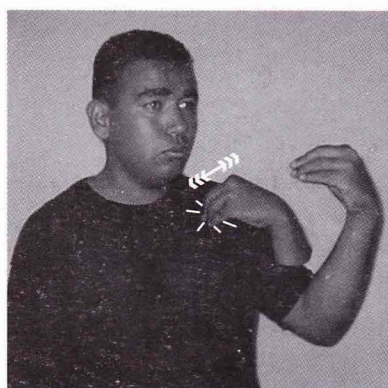

AVISAME

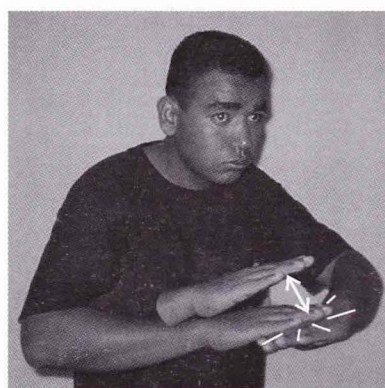

ADVERTIR

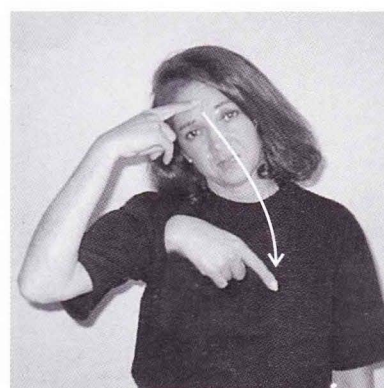

ARREPENTIDO

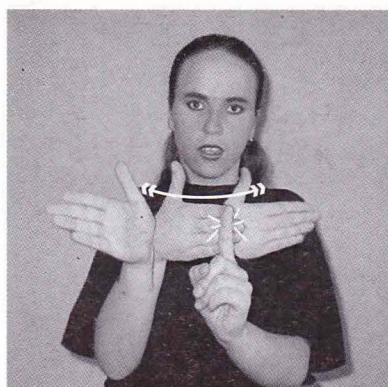

CONSENTIR

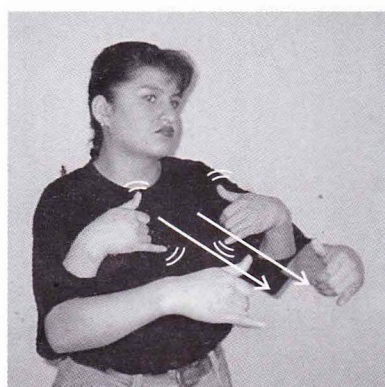

ENGAÑAR

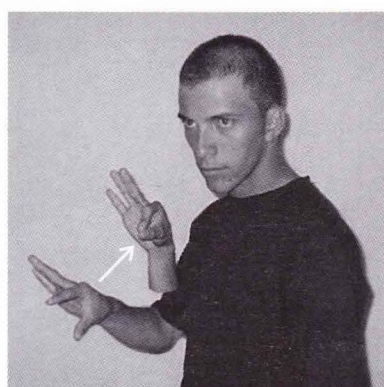

ESCOGER



LAVAR

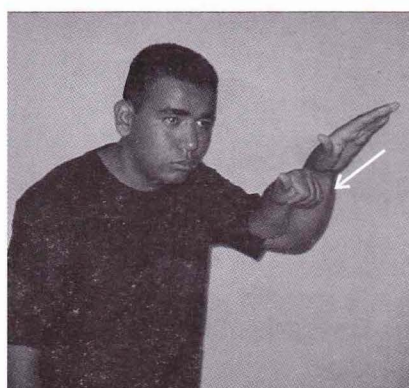

LLAMAR

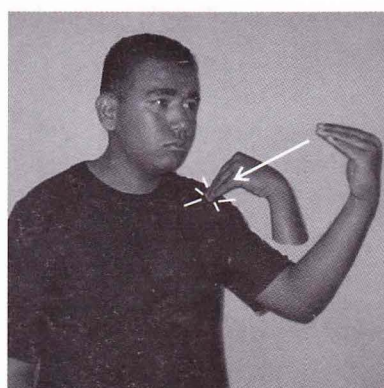

LLAMAME

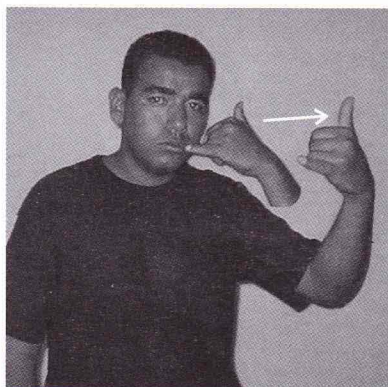

LLAMAR POR TELEFONO

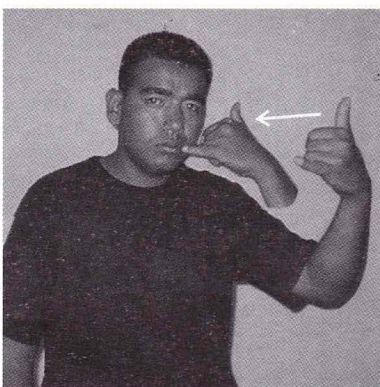

LLAMARME POR TELEFONO

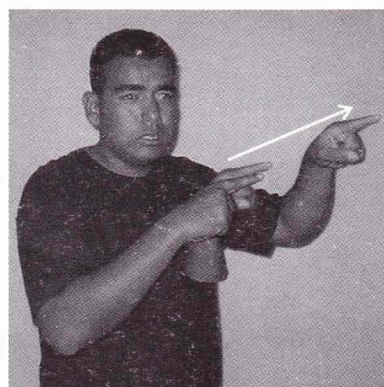

LLAMAR A LARGA DISTANCIA

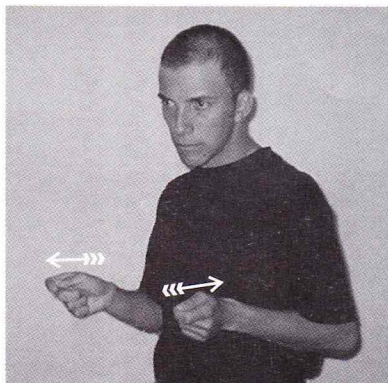

MANEJAR (SITUACION)

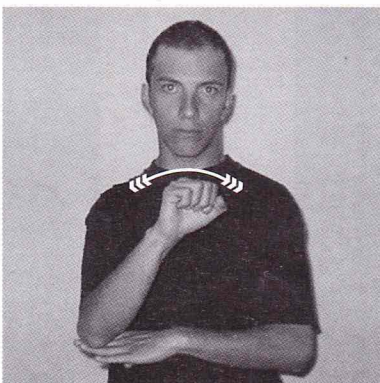

MANEJAR (CARRO)

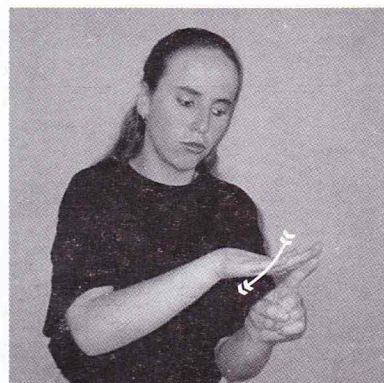

MIMAR

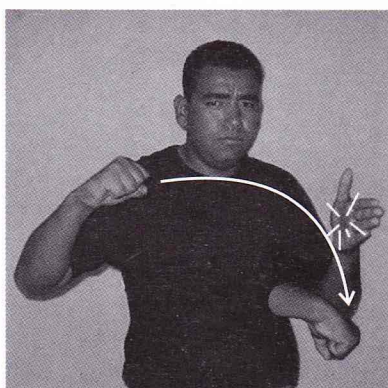

PEGAR (A OTRA PERSONA)

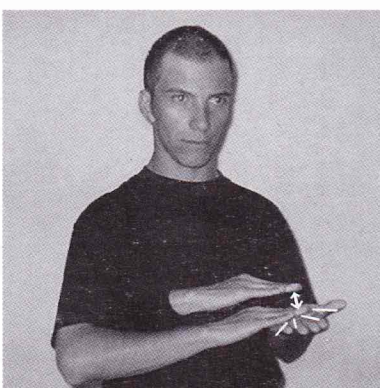

PEGAR (COSAS)

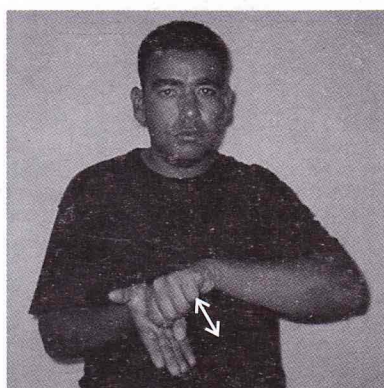

PEGANTE EN BARRA

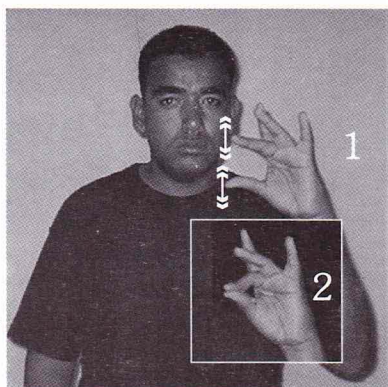

PEGANTE (LIQUIDO)

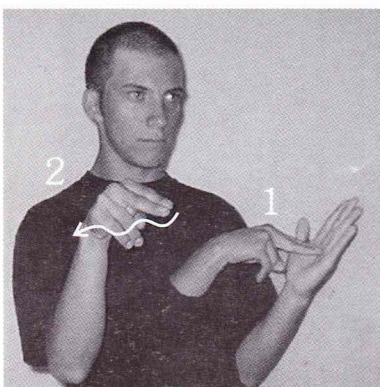

PINTAR

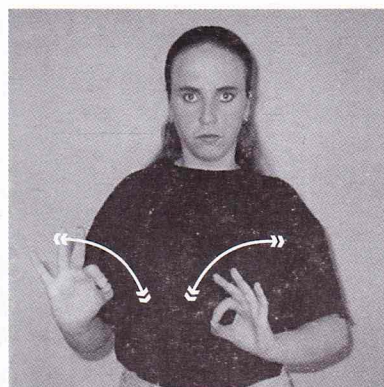

PREPARAR

ANIMALES

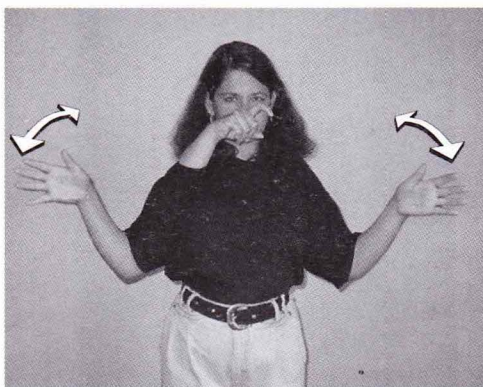

AGUILA

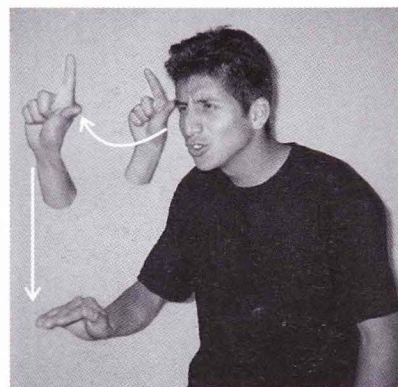

BECERRO

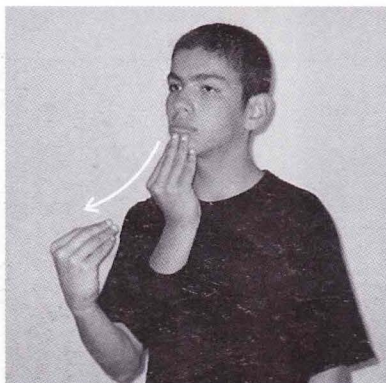

CHIVO

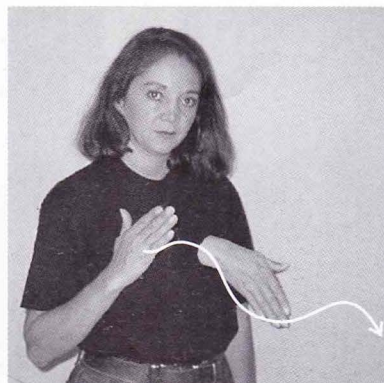

DELFIN

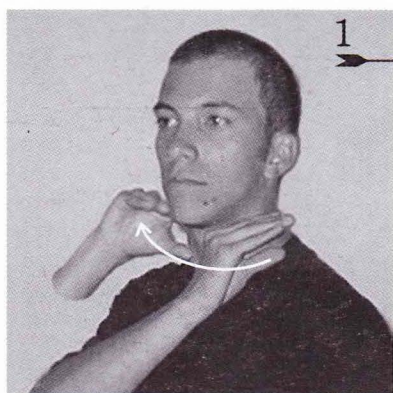

1

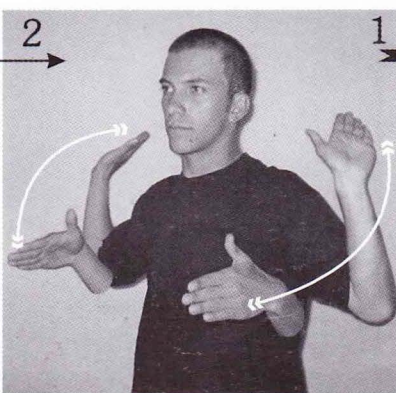

2

CONDOR

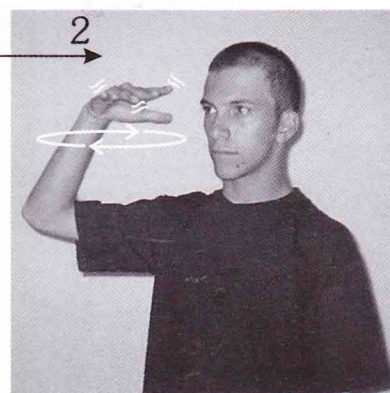

1

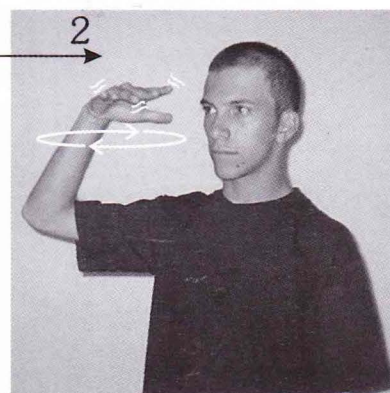

2

GALLINAZO

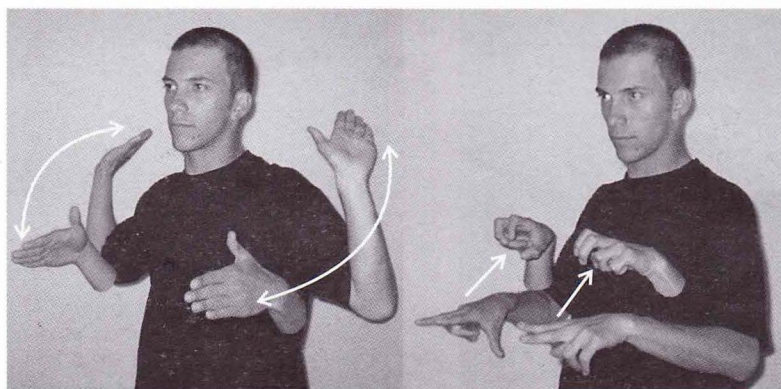

HALCON

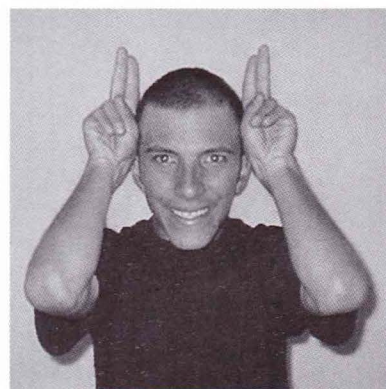

HIENA

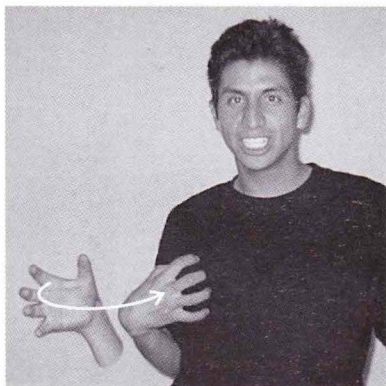

El anterior movimiento se realiza antes de las señas de jaguar,leopardo, tigre y puma

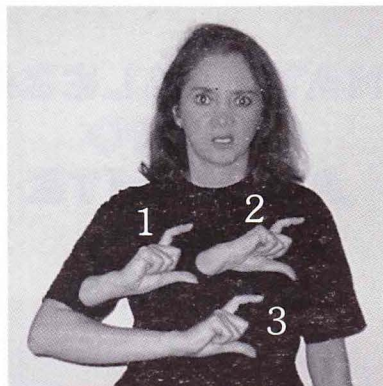

JAGUAR

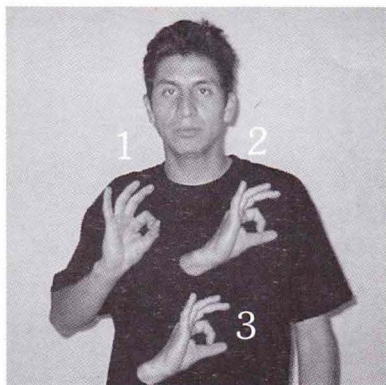

LEOPARDO

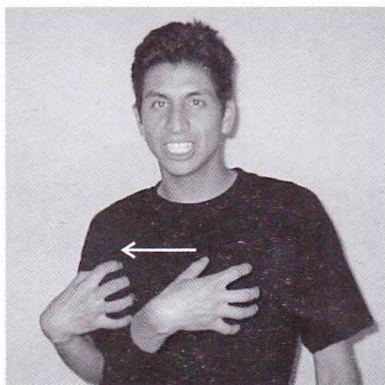

TIGRE



PUMA

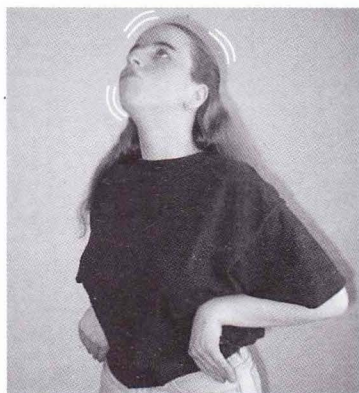

LEON MARINO

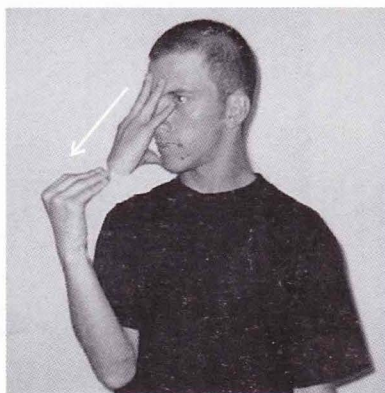

LOBO



Únicamente se cierran los dedos índice y pulgar

LORO

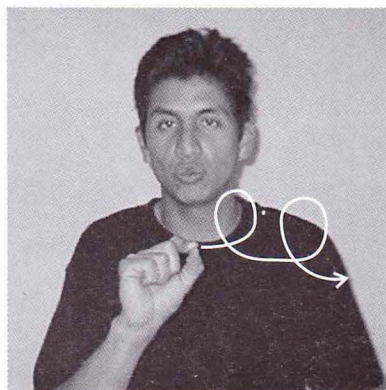

MOSCA



PULPO

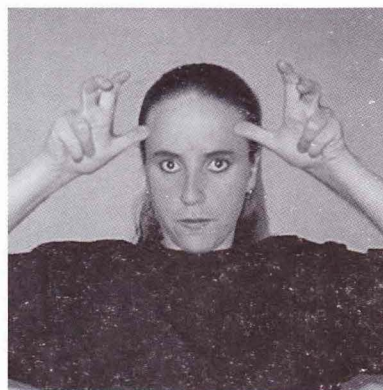

VENADO

NATURALEZA MEDIO AMBIENTE Y AFINES

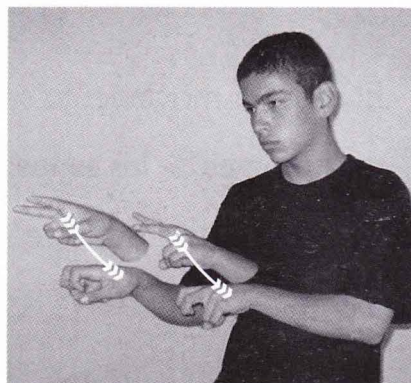

AGRICULTURA

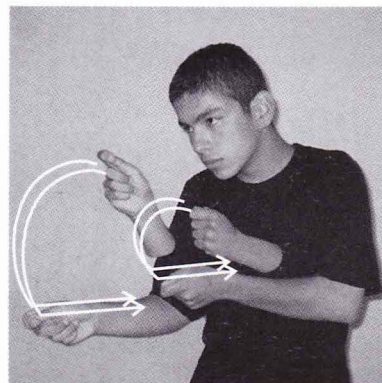

ARAR

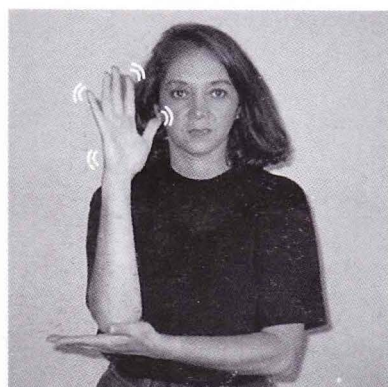

ARBOL

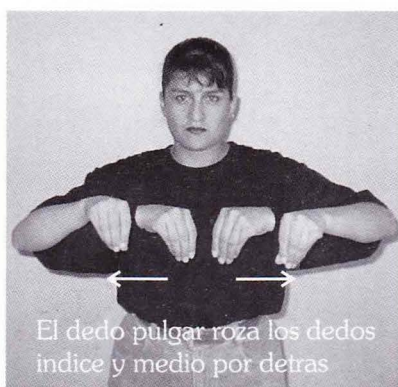

El dedo pulgar roza los dedos índice y medio por detras

ARENA

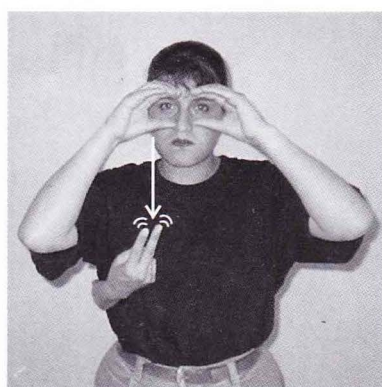

BUCEAR

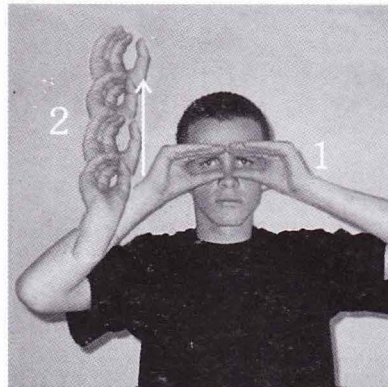

BUZO

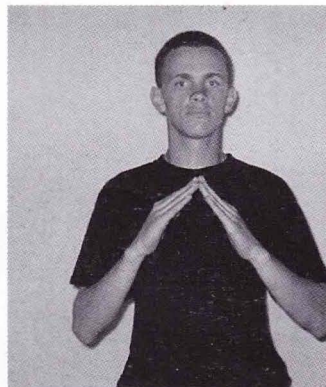

CASA DE CAMPO

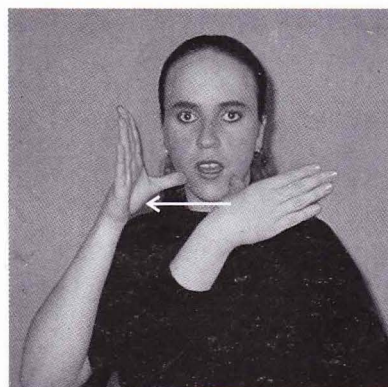
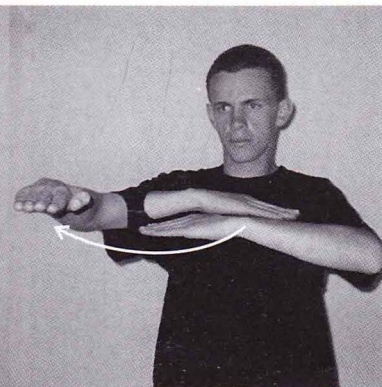

FINCA

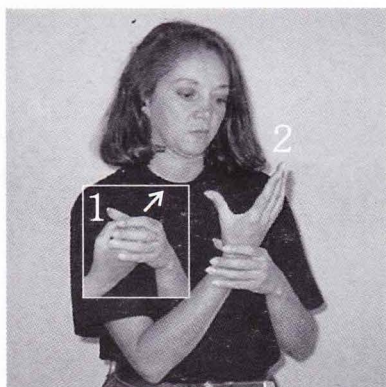

FLOR

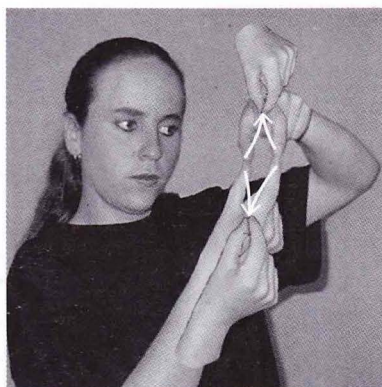

HOJA DE
ARBOL

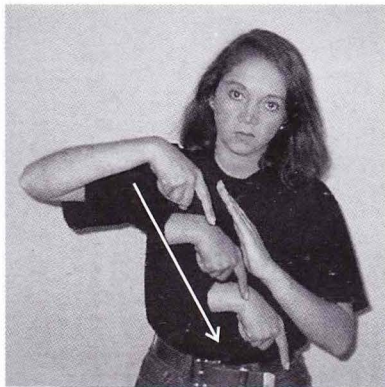

HONDO

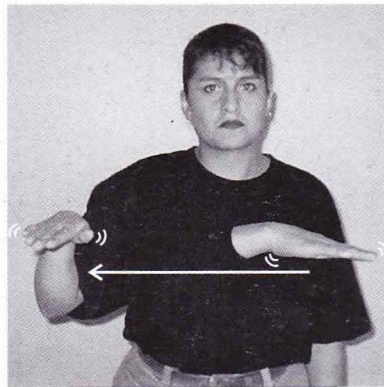

MAR

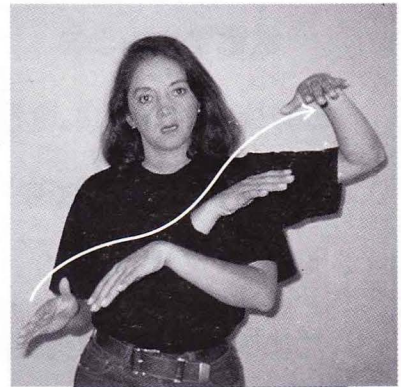

MAREA ALTA

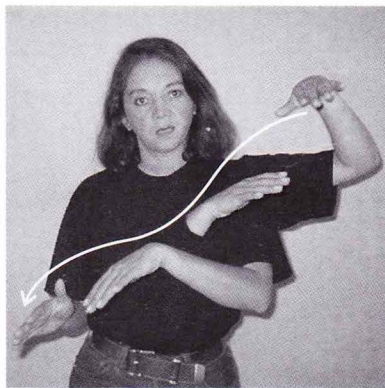

MAREA BAJA

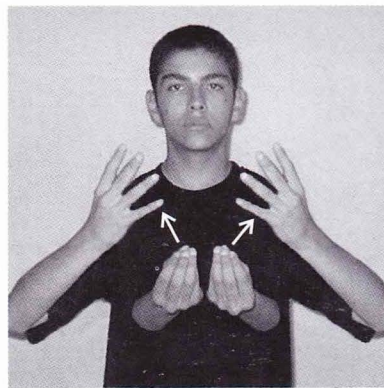

MATAS

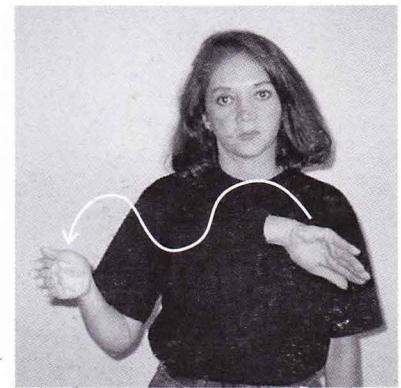

MONTAÑA

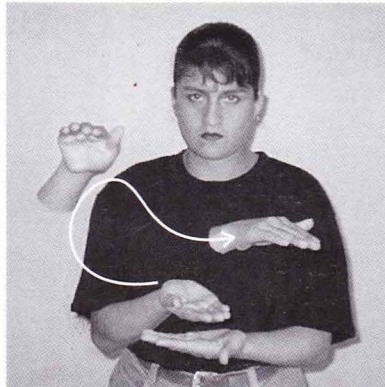

OLA

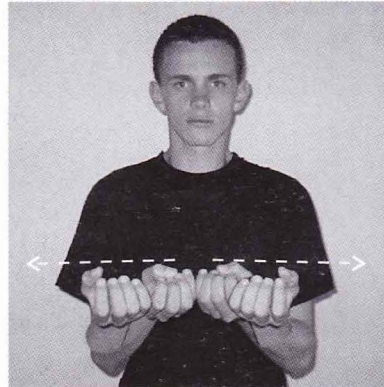

PASTO

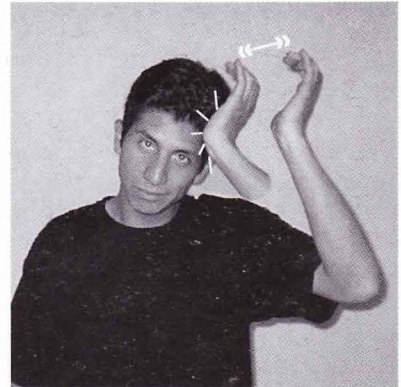

PIEDRA

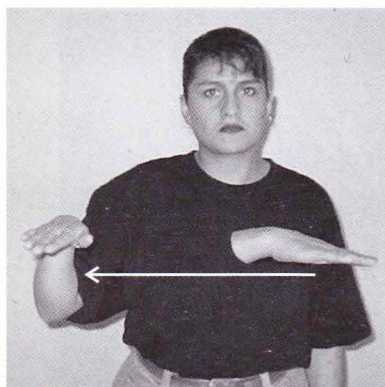

PLAYA

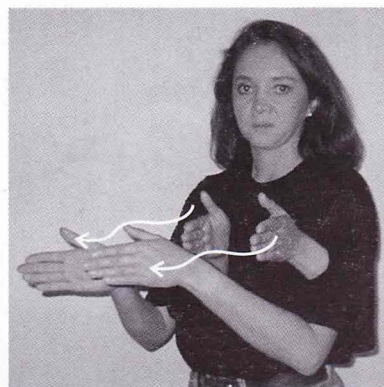

RIO

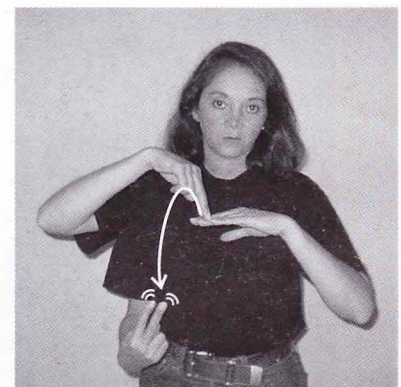

SUMERGIRSE

**ESTADOS
EMOCIONALES
ACTITUDES
Y
CARACTERES**

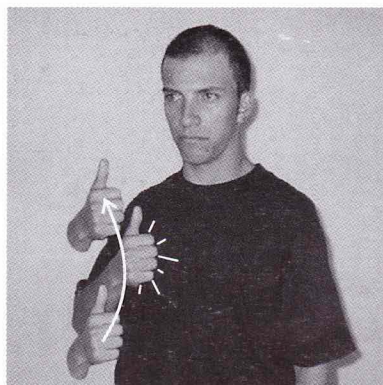

APROVECHAR

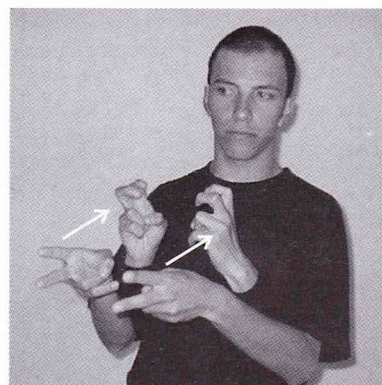

APROVECHADO

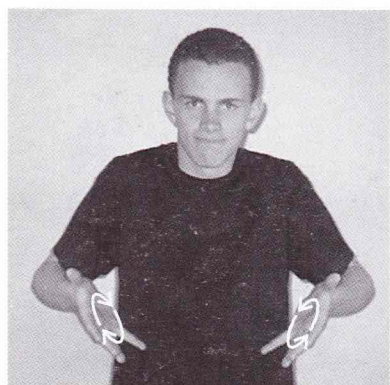

AZARADO

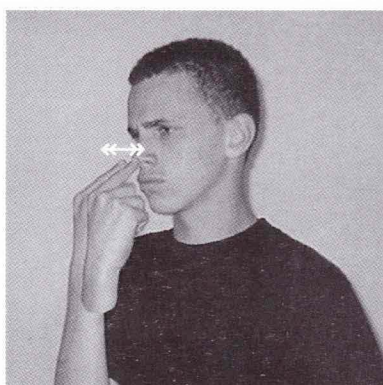

CURIOSO



DELICADO

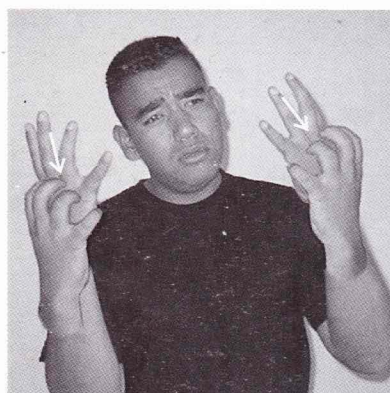

DEPRIMIDO

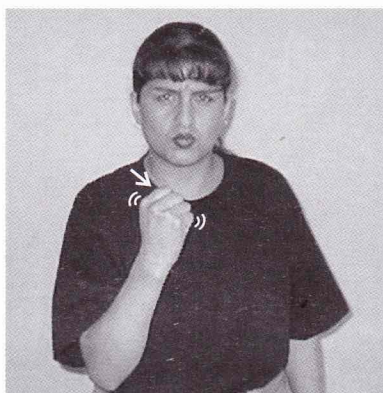

DURO (DE SENTIMIENTO)

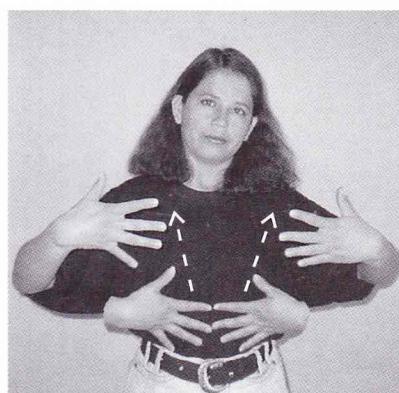

EMOCIONADO



FRACASADO



FRUSTRADO

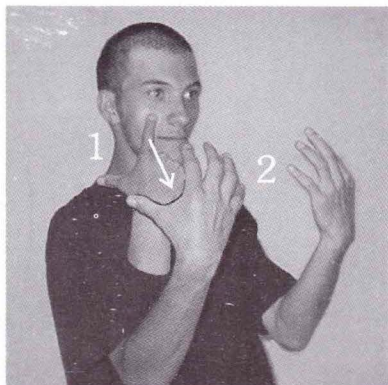

IMPRESIONANTE

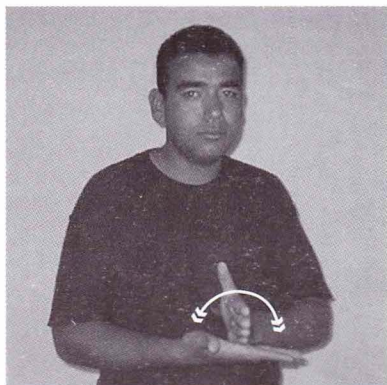

INCONSTANTE

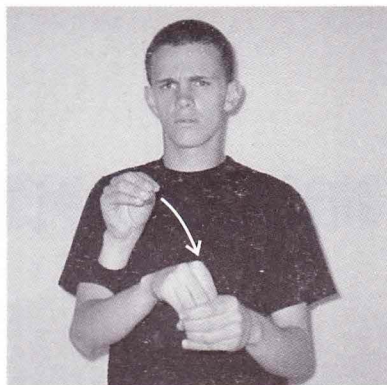

METIDO

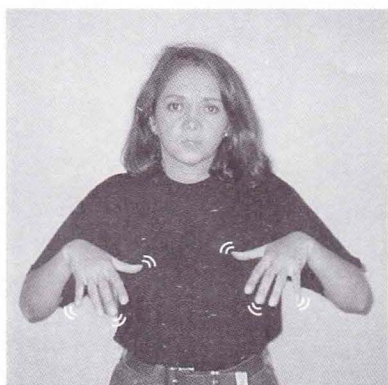

NERVIOSO

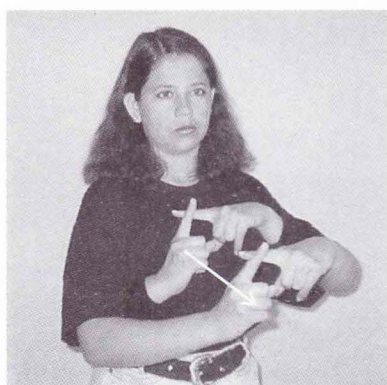

OPTIMISTA



PESIMISTA

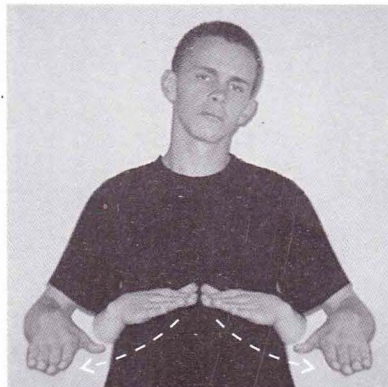

PASIVO

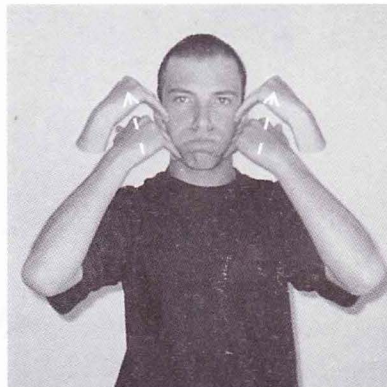

RUBORIZADO



SENCIBLE

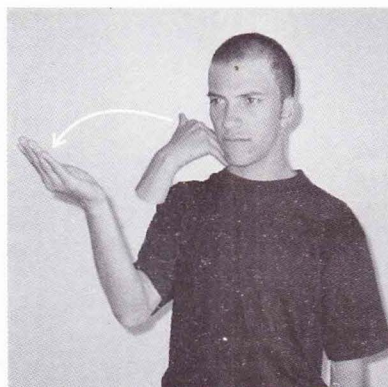

SINVERGUENZA

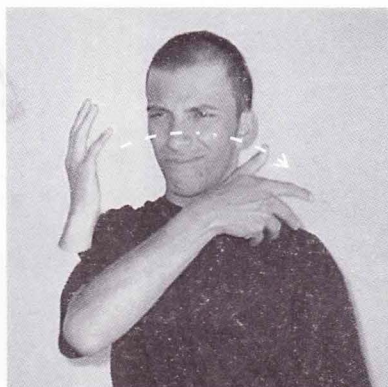

VERGUENZA

MISCELANEA

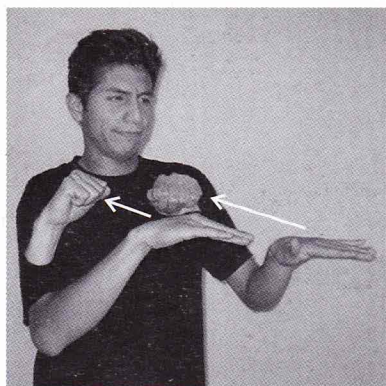

ABSTENERSE

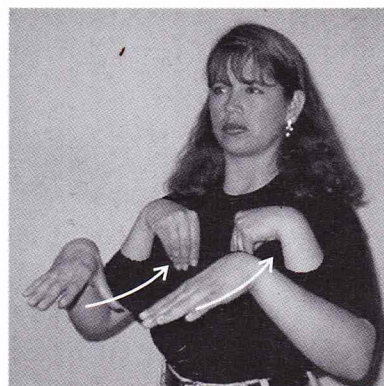

ACEPTAR

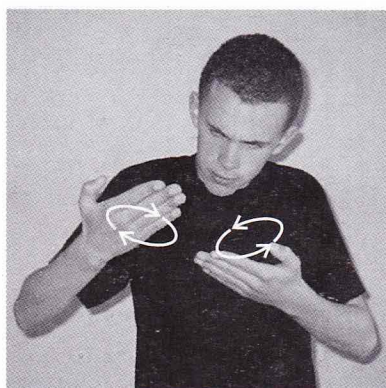

ANALIZAR

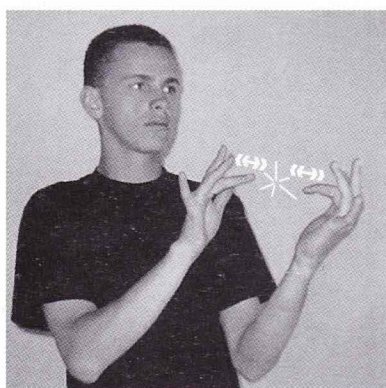

CONTACTO

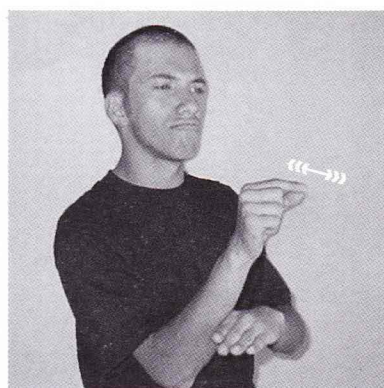

CRITICAR

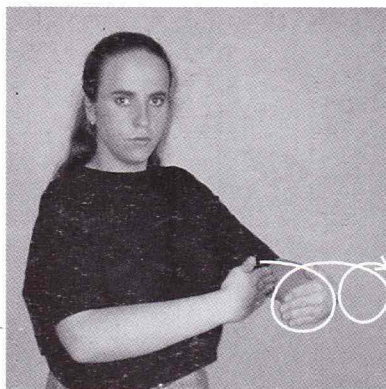

DESARROLLAR

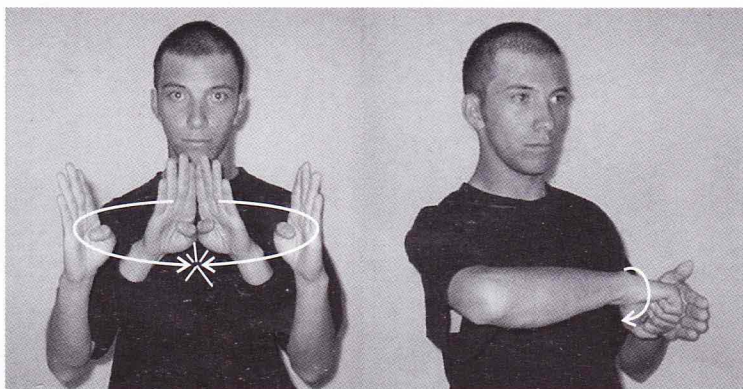

ENCERRAR

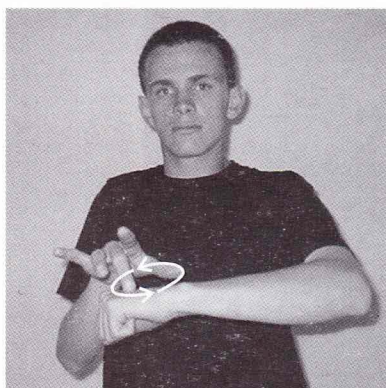

ESTIMULAR

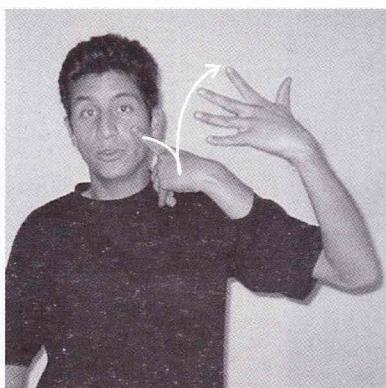

FAMOSO

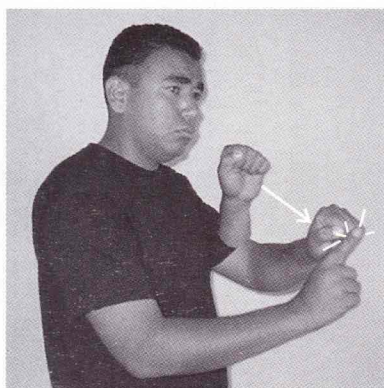

IGNORARLO



**IGNORARLO
COMPLETAMENTE**

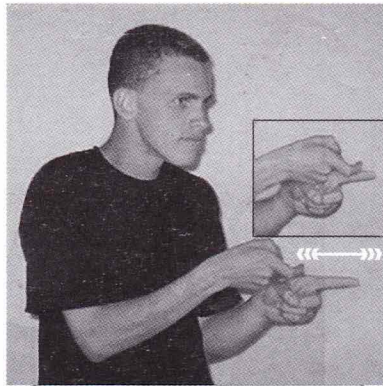

**INCITAR - INDUCIR
PROVOCAR**

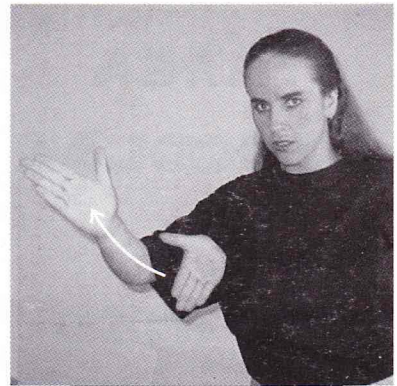

IR

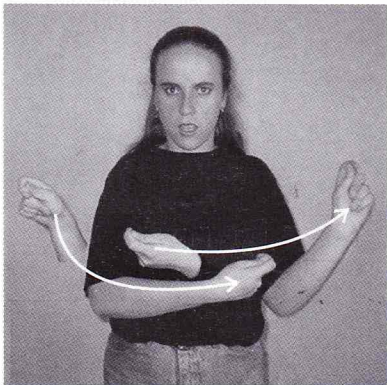

LLEVAR

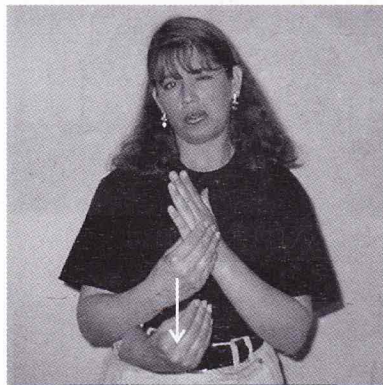

POBRE

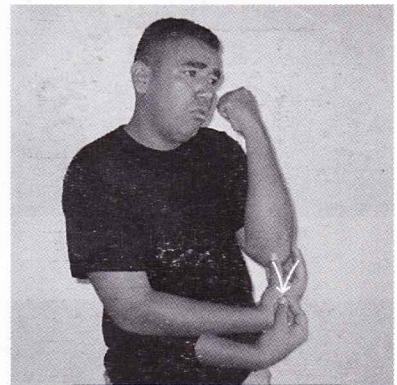

POBREZA

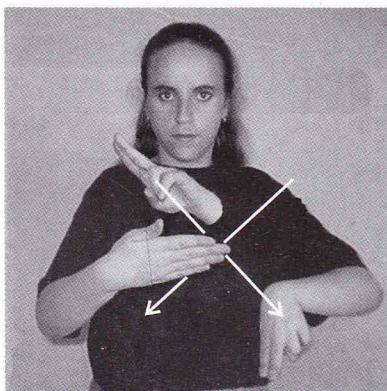

PROHIBIDO

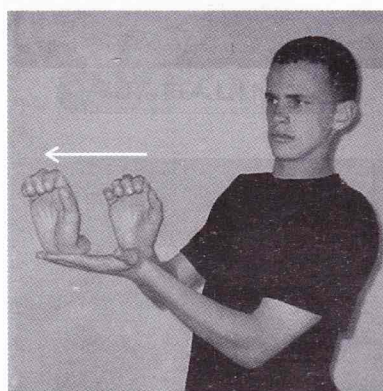

RECHAZAR

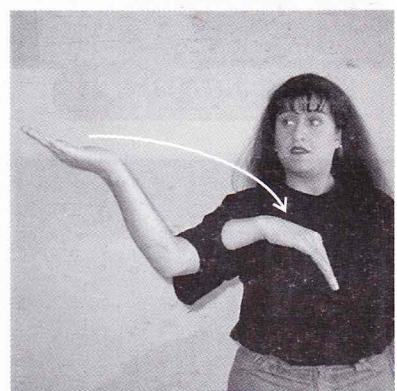

VENIR

AREA ESCOLAR Y AFINES

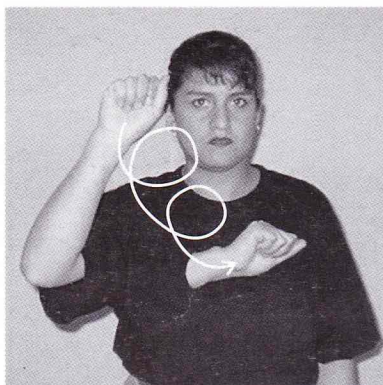

ALMOHADILLA

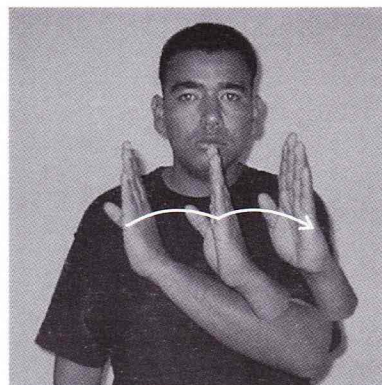

BIBLIOTECA



BORRADOR

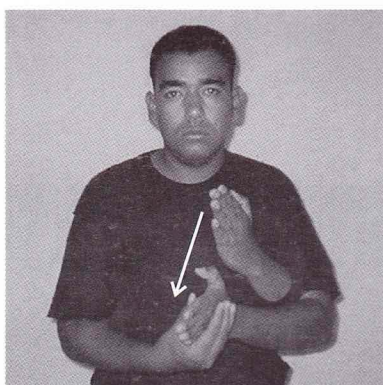

CARPETA

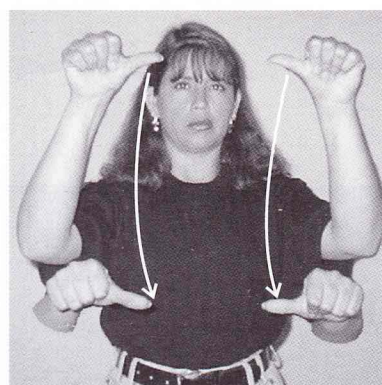

CARTELERA

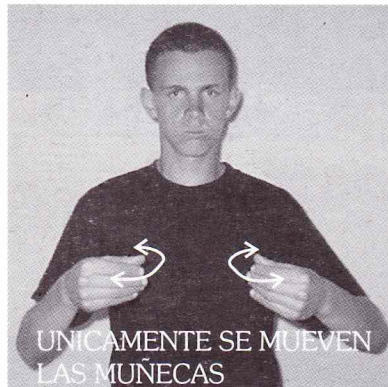

UNICAMENTE SE MUEVEN
LAS MUÑECAS

CARTON



UNICAMENTE SE MUEVEN
LAS MUÑECAS

CARTULINA

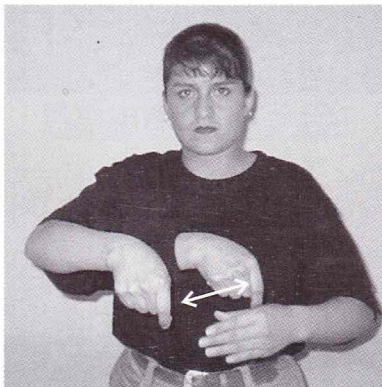

CARTUCHERA

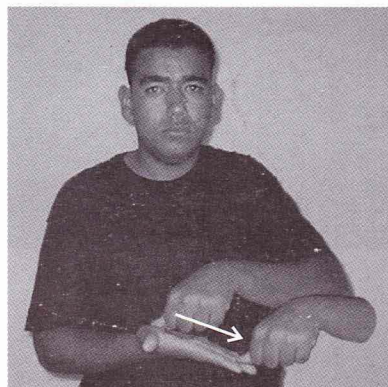

CINTA PEGANTE



CLIP

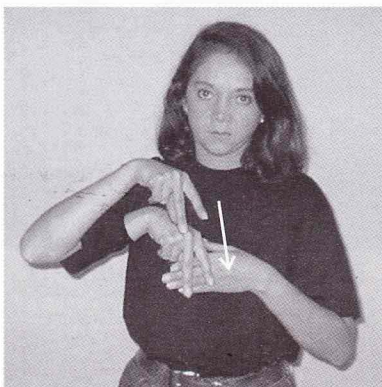

CLIP MARIPOSA

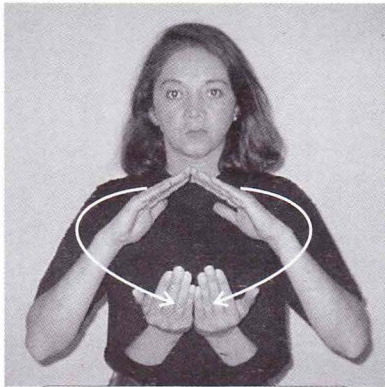

COLEGIO

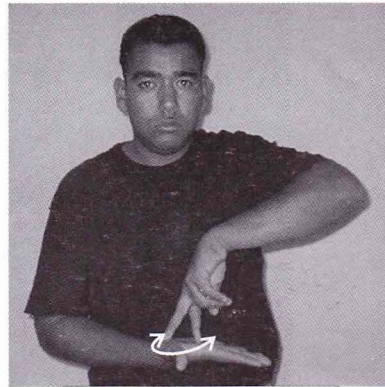

COMPAS

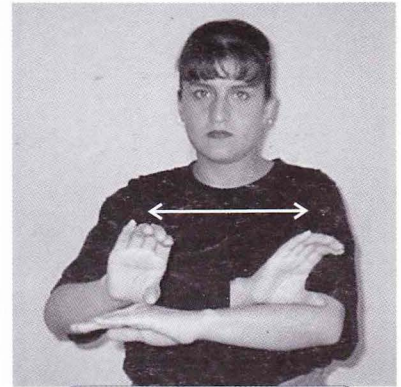

COMPUTADOR

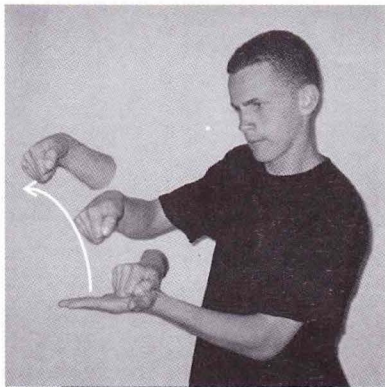

CONTACTO

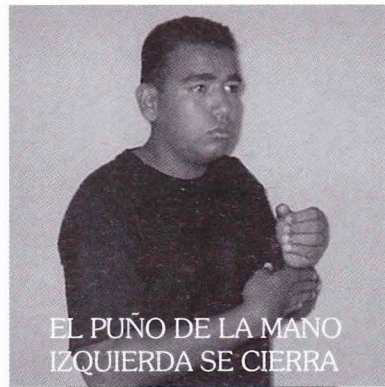

EL PUÑO DE LA MANO
IZQUIERDA SE CIERRA

COSEDORA

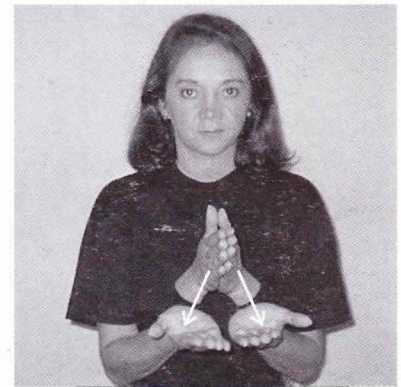

CUADERNO



ESCUELA

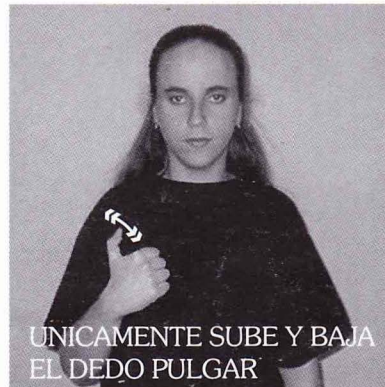

UNICAMENTE SUBE Y BAJA
EL DEDO PULGAR

ESFERO

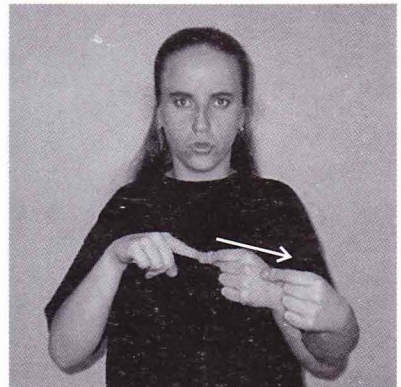

ESTILOGRAFO

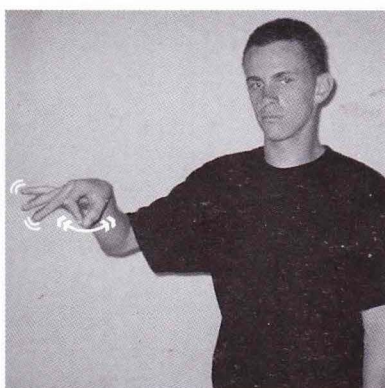

HOJA DE PAPEL

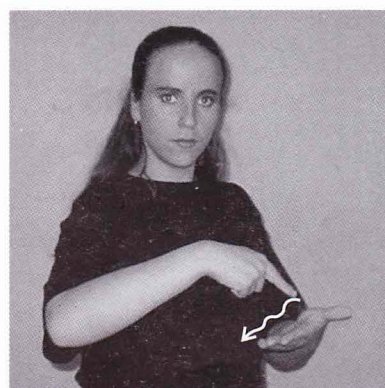

LAPIZ

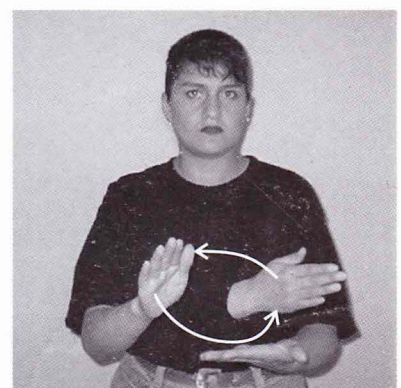

LIBRO

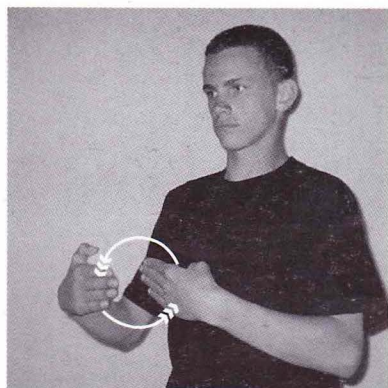

PAPEL HIGIENICO

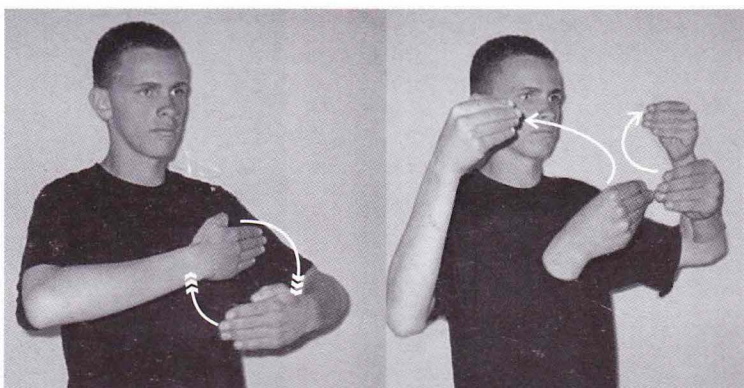

PAPEL PERIODICO

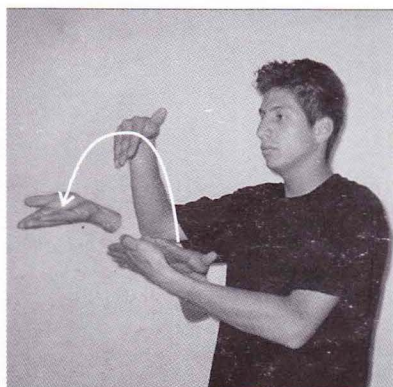

PAPELOGRAFO

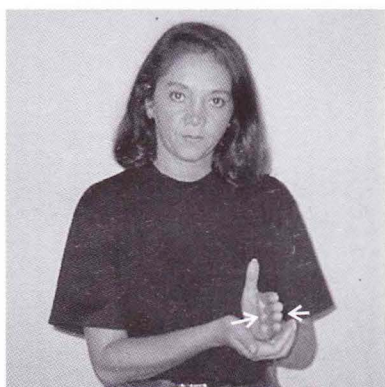

PERFORADORA



PINGEL



unicamente se mueven
las muñecas

PLASTICO

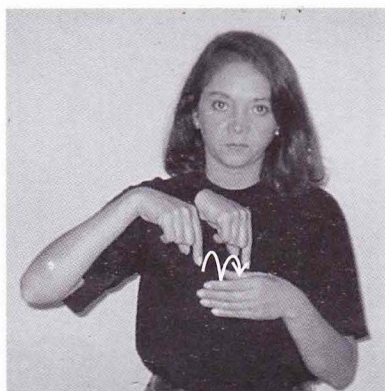

PORTALAPIZ

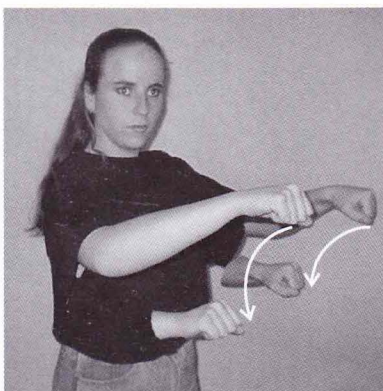

PUPITRE

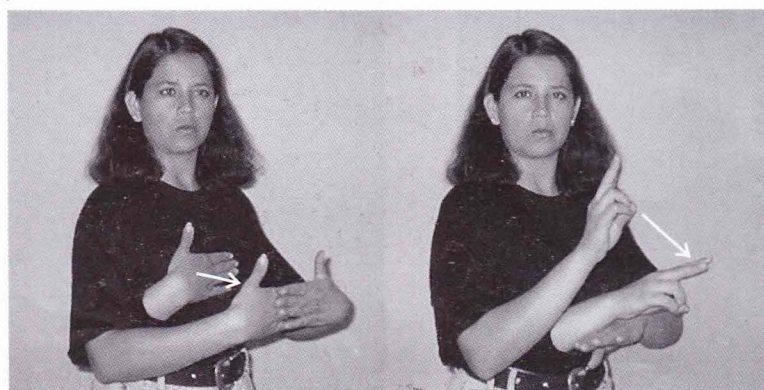

PORTERIA

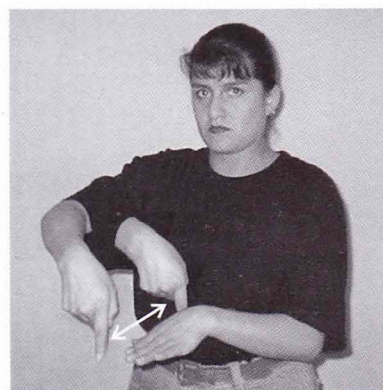

REGLA



SACAGRAPAS

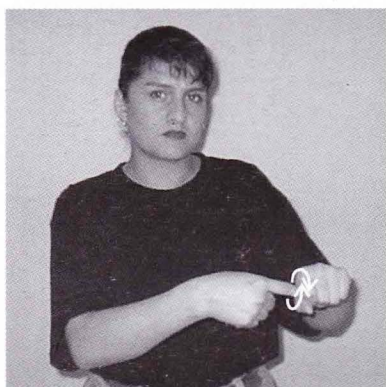

SACAPUNTA

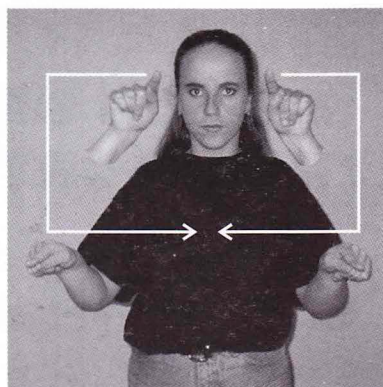

TABLERO

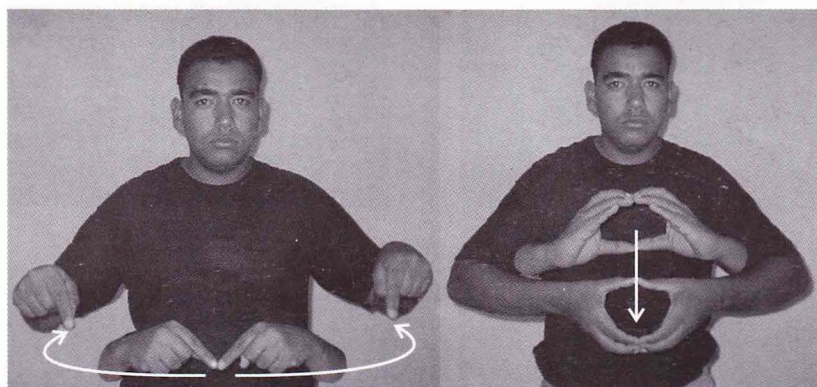

SALON DE CLASE

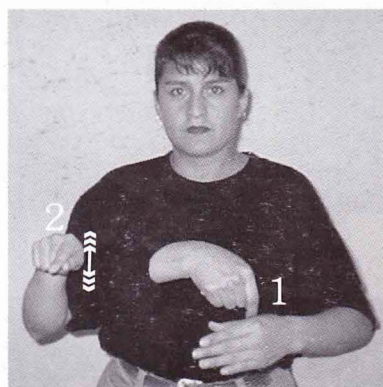

TEMPERA

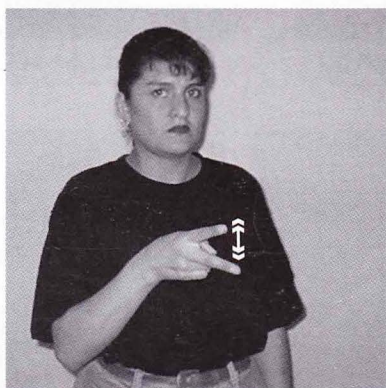

TIJERA

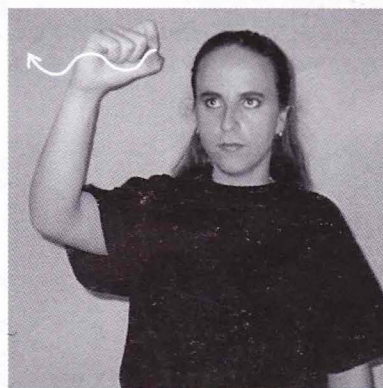

TIZA

MEDIOS DE TRANSPORTE Y AFINES

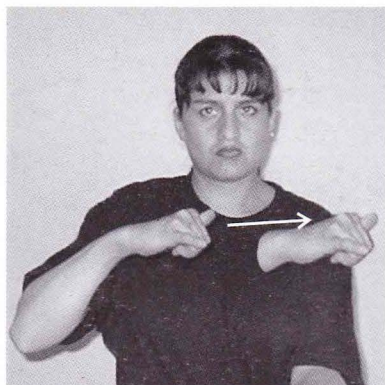

AVION

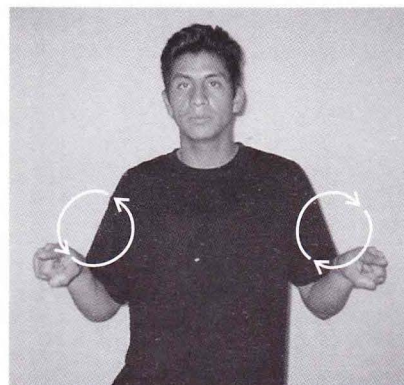

AVIONETA

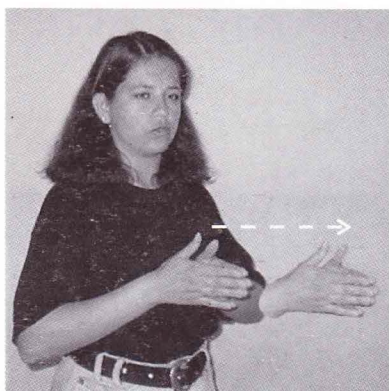

BARCO

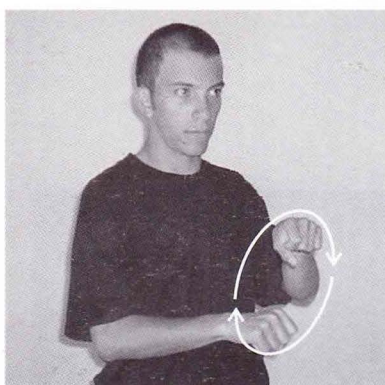

BICICLETA

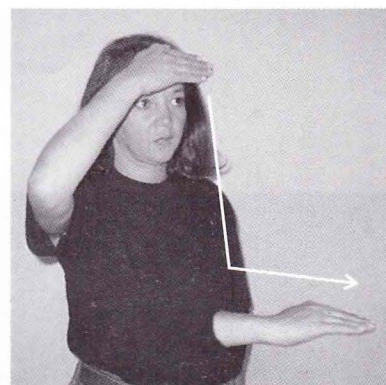

BUS



BUSETA

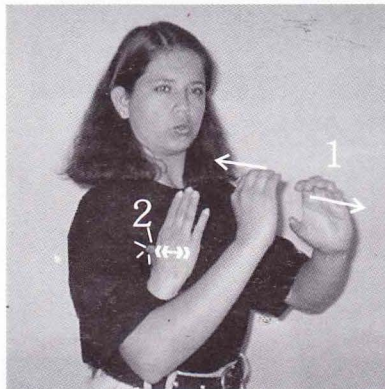

BUS EJECUTIVO

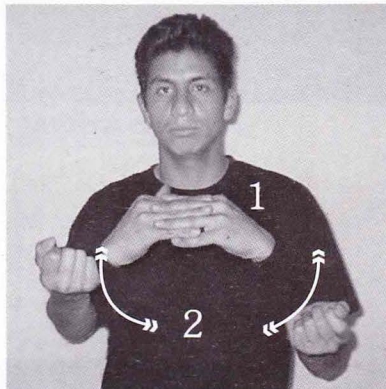

CAMION

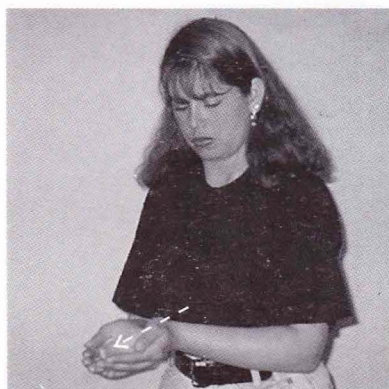

CANOA

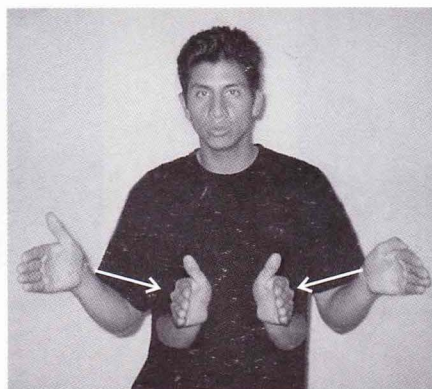

COLECTIVO



FLOTA



HELICOPTERO



LANCHA



METRO



Solamente se mueve la muñeca hacia arriba y abajo

MOTOCICLETA

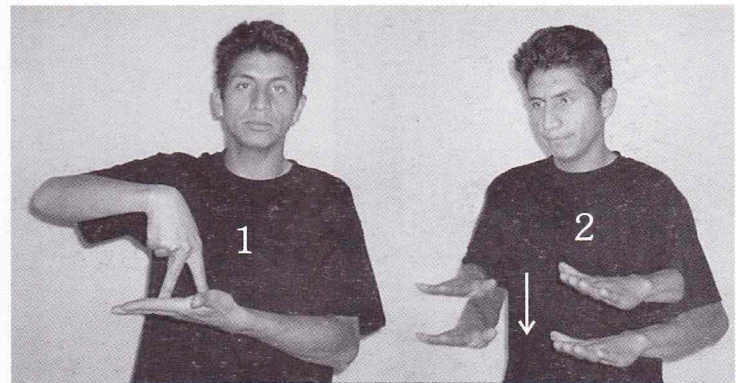

PARADERO

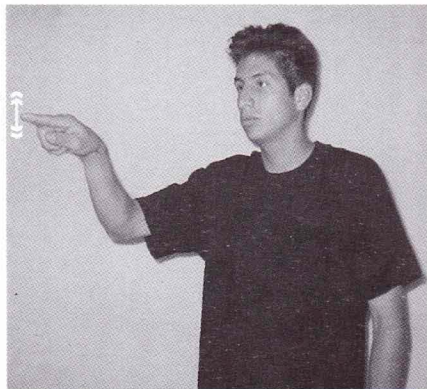

**PARAR
(TAXI - BUS)**

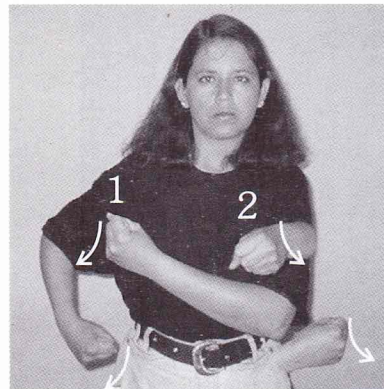

REMAR



REMO

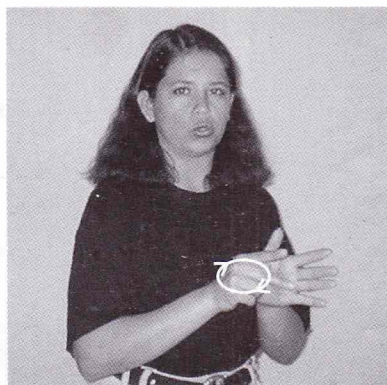

TREN



TAXI

ACTIVIDADES DEPORTIVAS Y AFINES

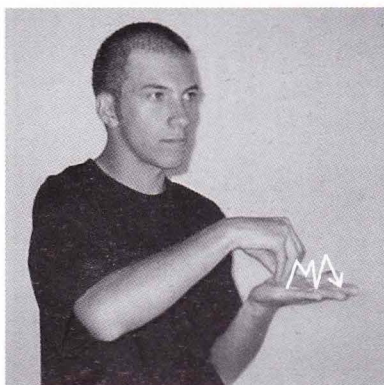

AJEDRES

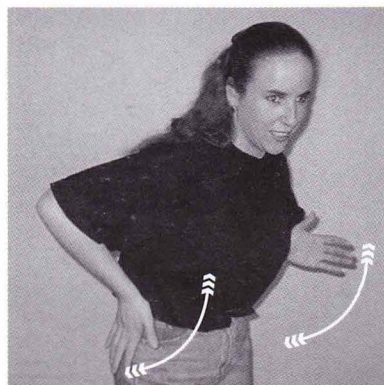

ATLETISMO

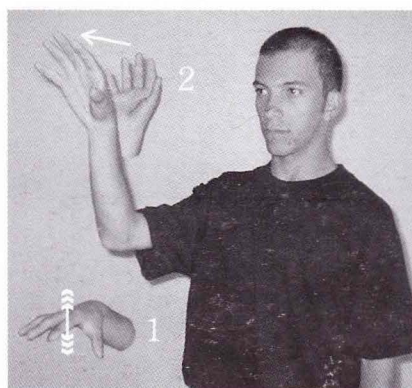

BALONCESTO

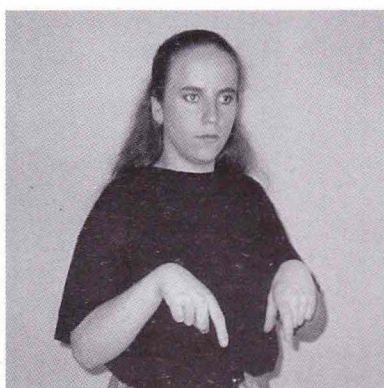

BANQUITAS

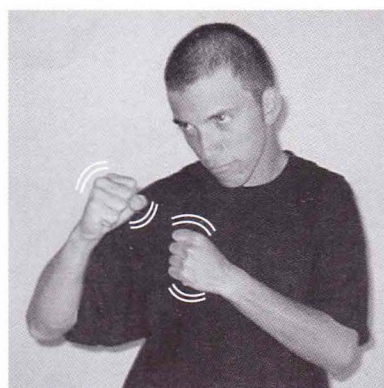

BOXEO

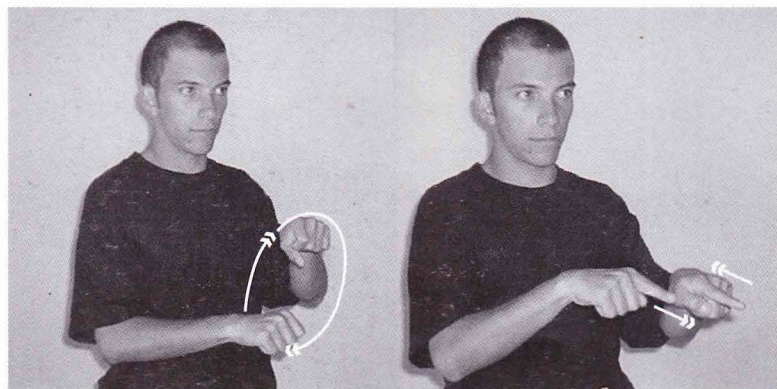

CICLISMO

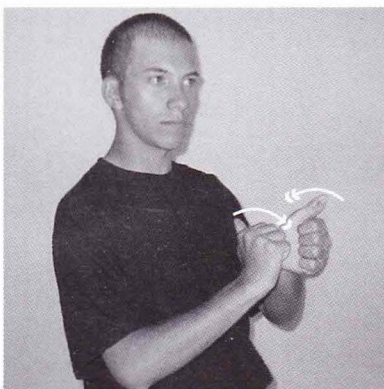

DEPORTE

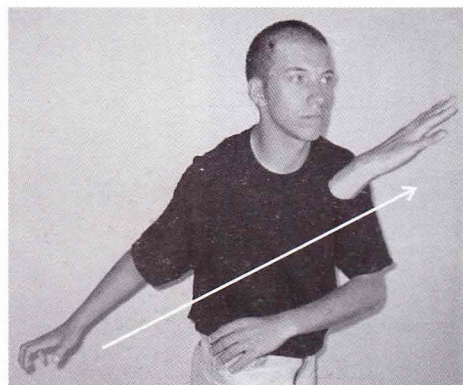

DISCO

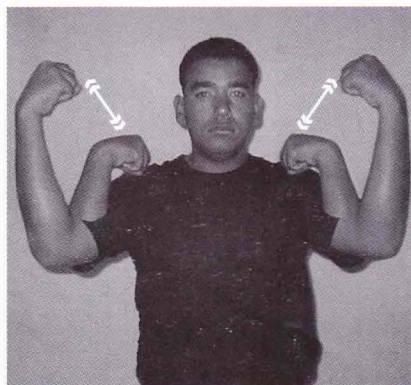

**EDUCACION
FISICA**

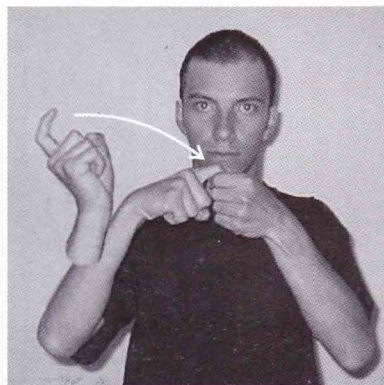

ENCESTAR

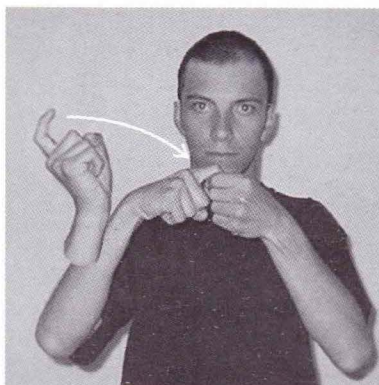

ENCESTADOR

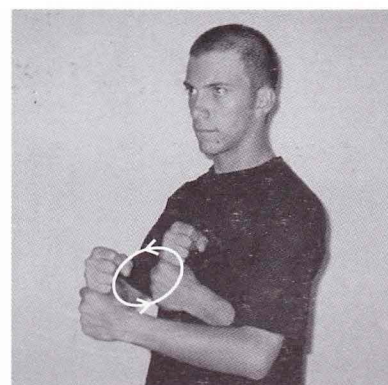
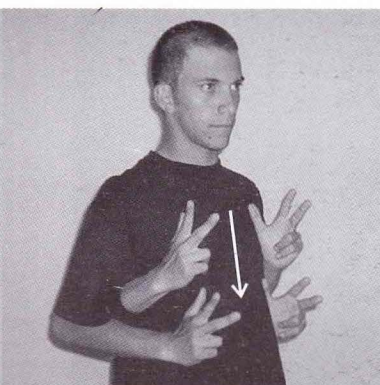

EQUITACION

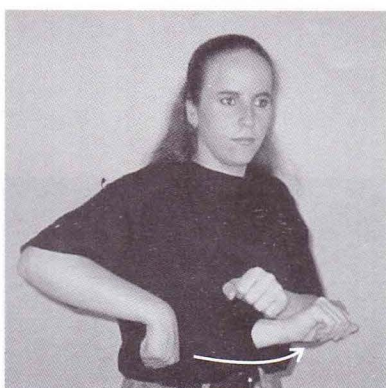

FUTBOL

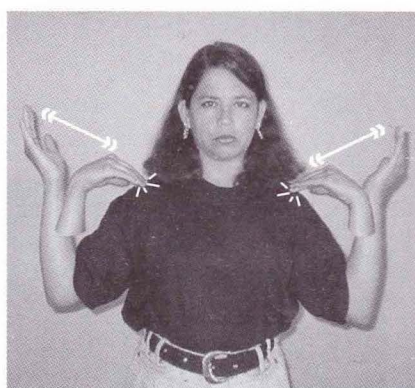

GIMNASIA

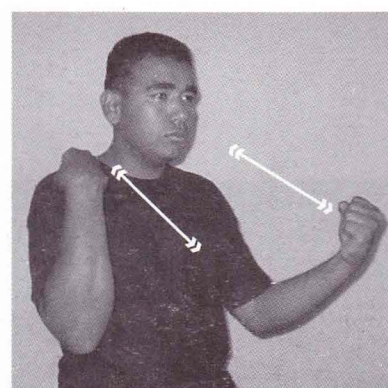

GIMNASIO

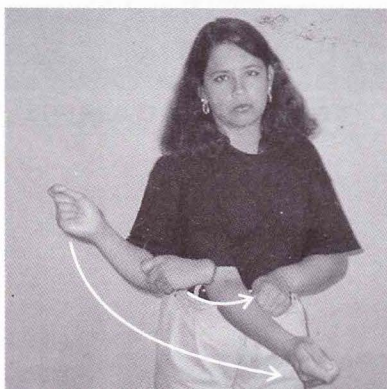

GOLF

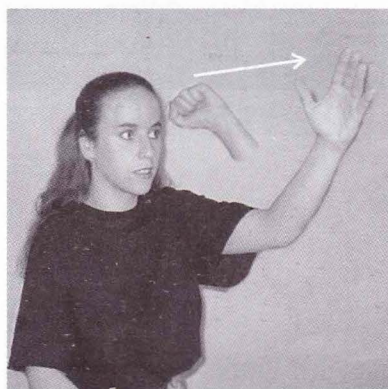

JABALINA

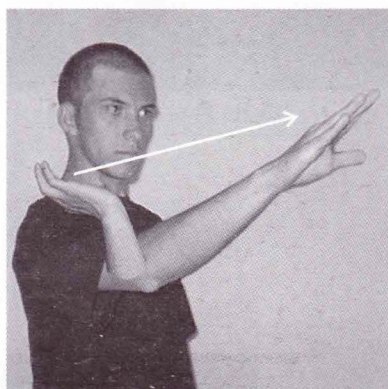

LANZAMIENTO DE BALA

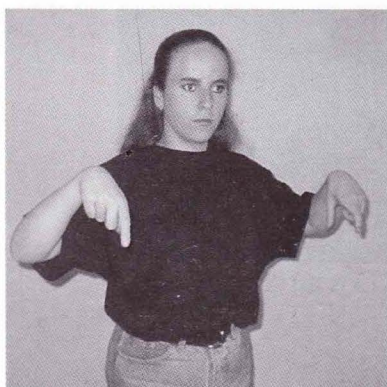

MICROFUTBOL

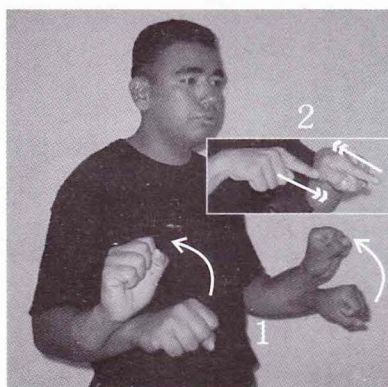

MOTOCICLISMO

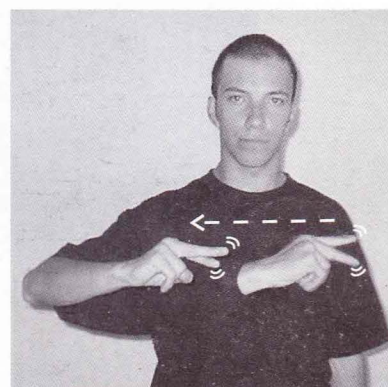

NATACION

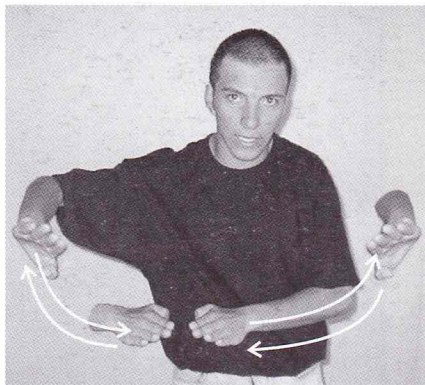

PATINAJE

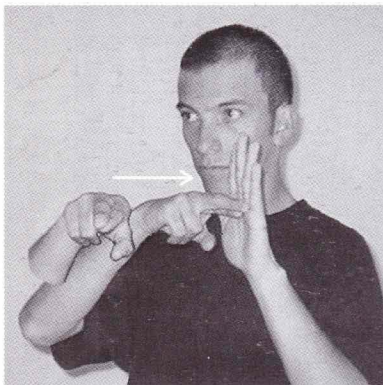

REGLA

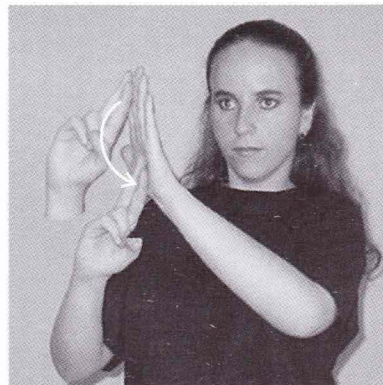

REGLAMENTO

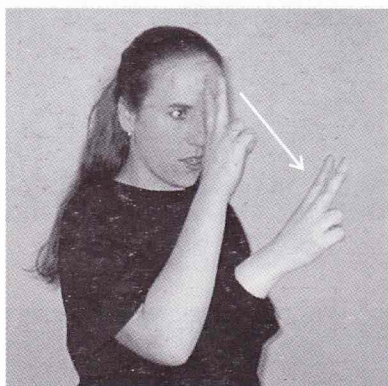

RESPETAR

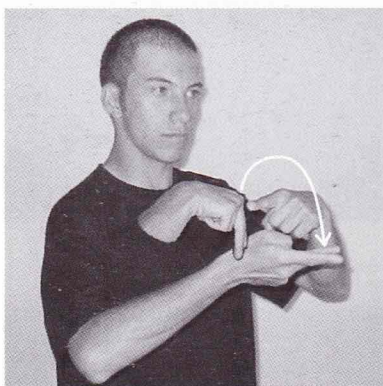

SALTO ALTO

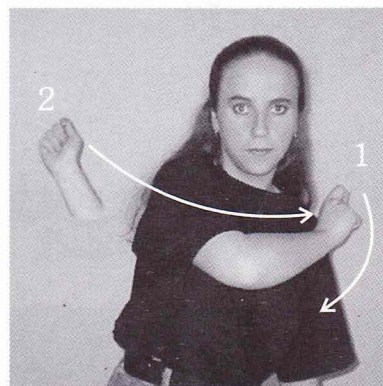

TENIS DE CAMPO

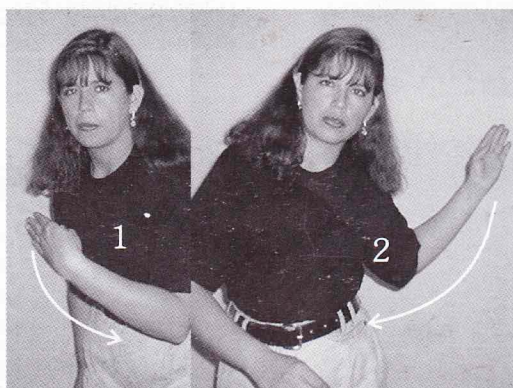

TENIS DE MESA

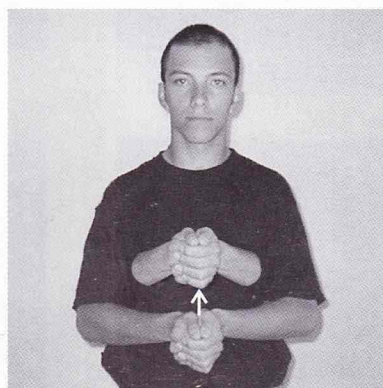

VOLEIBOL

SALUD Y AFINES

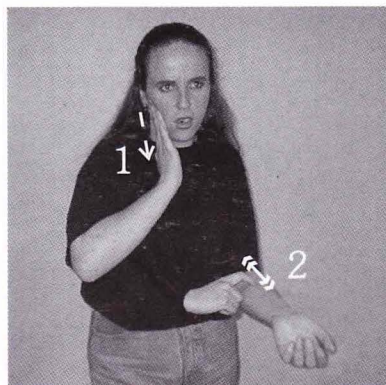

ANEMIA



Se aspira profundamente

ASMA

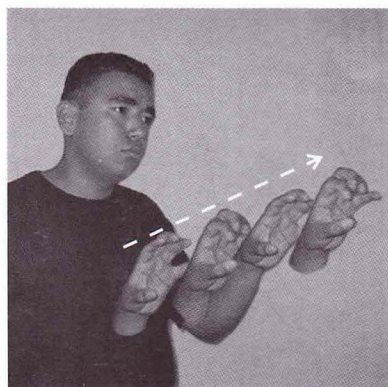

CANCER

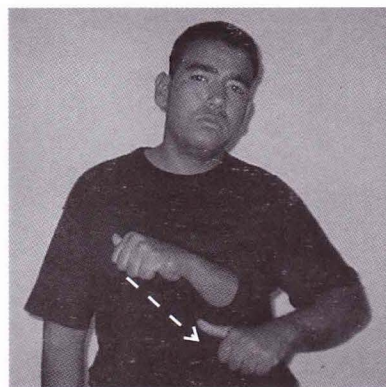

CIRUJIA

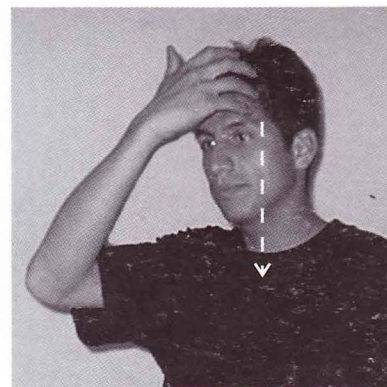

DERRAME CEREBRAL

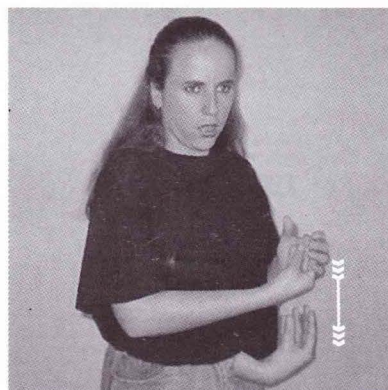

DIARREA

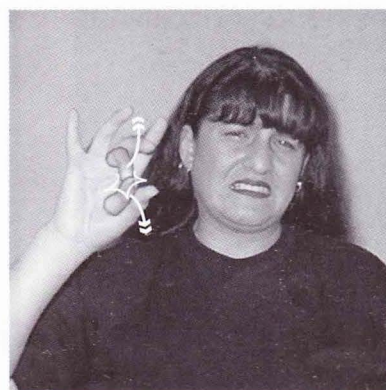

DOLOR

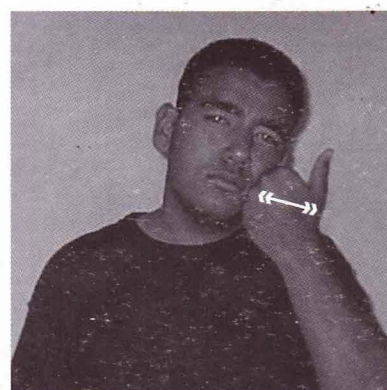

ENFERMO

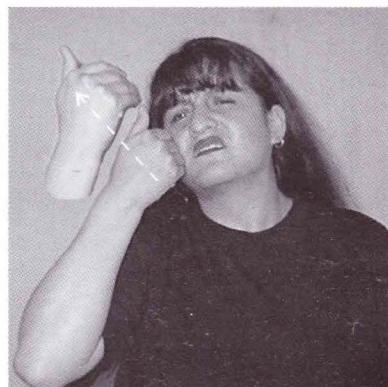

FIEBRE

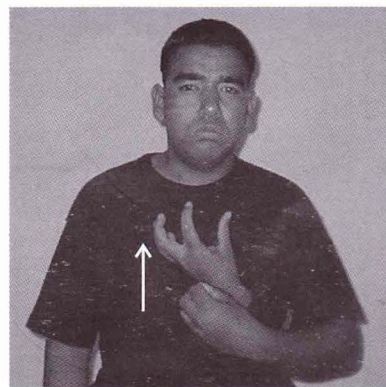

GASES

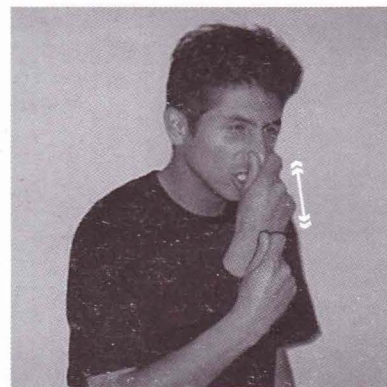

GRIPA

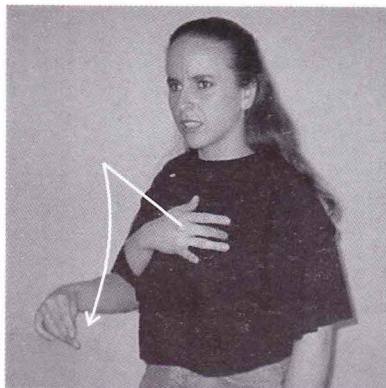

INFARTO



INFECCION

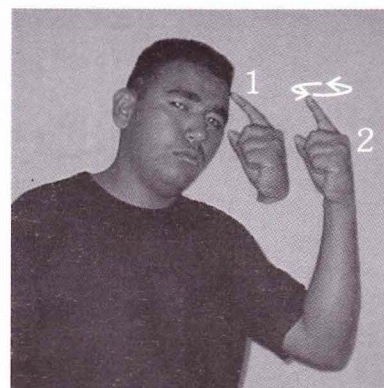

MAREO

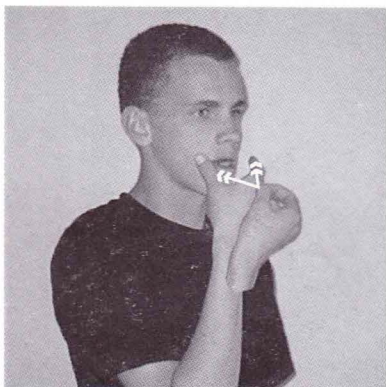

PASTILLAS

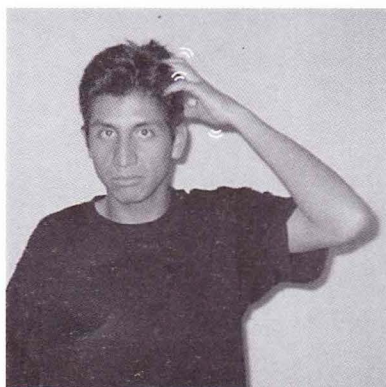

**PARALISIS
CEREBRAL**

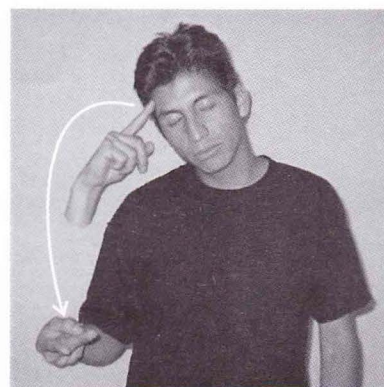

**PERDIDA
CONOCIMIENTO**

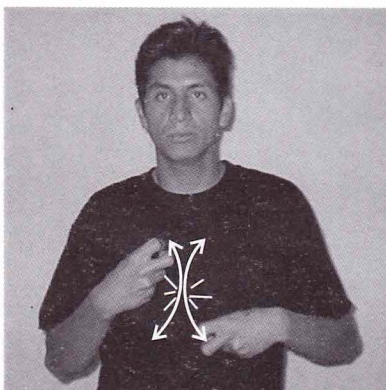

PROBLEMAS CARDIACOS

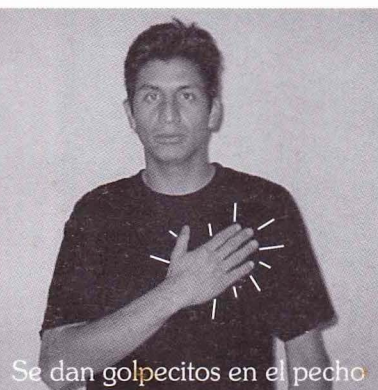

Se dan golpecitos en el pecho

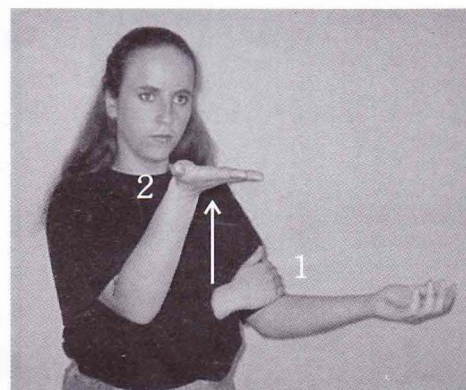

TENSION ALTA

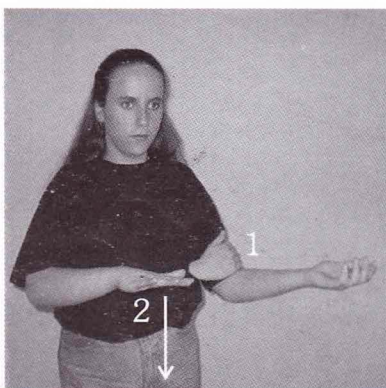

TENSION BAJA

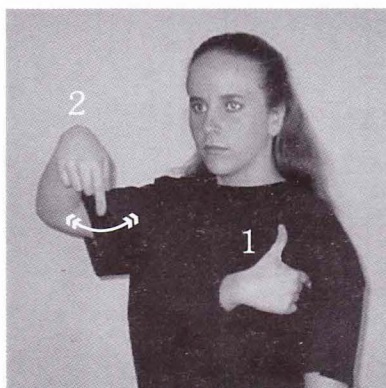

TERMOMETRO

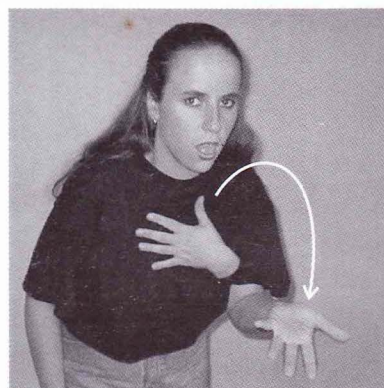

VOMITO

PROFESIONES Y OFICIOS

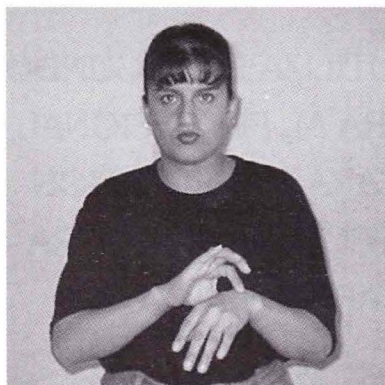

MEDICO

LA ANTERIOR SEÑA SE UTILIZA EN PRIMER LUGAR CUANDO SE NOMBRA AL PROFESIONAL, EN CASO CONTRARIO SIGNIFICARA LA PROFESION (CARDIOLOGIA, CIRUJIA, GINECOLOGIA, NEUROLOGIA, ETC.)

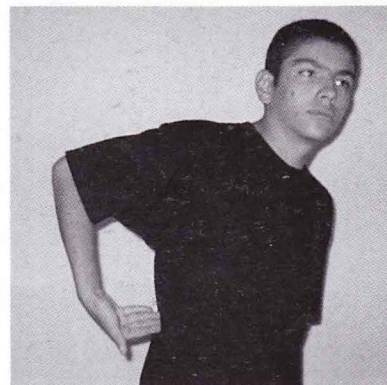

UROLOGO



Se dan tres a cuatro palmaditas en el pecho

CARDIOLOGO

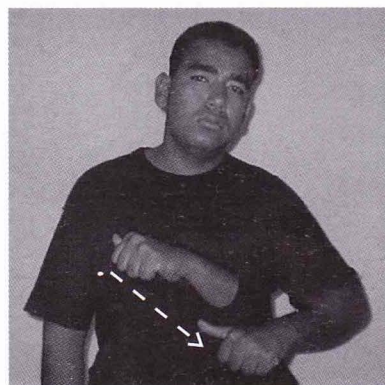

CIRUJANO

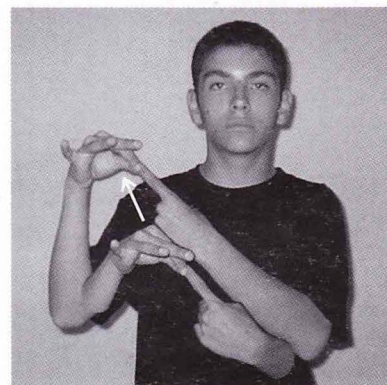

ESPECIALISTA

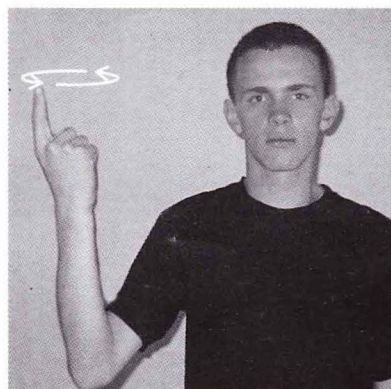

GENERAL



GINECOLOGO

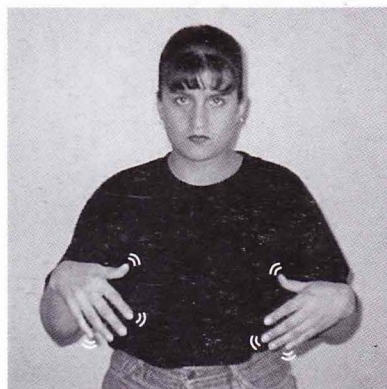

NEUROLOGO

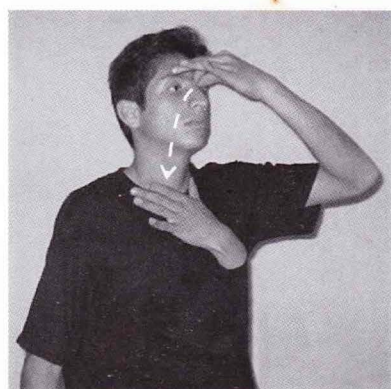

OTORRINOLARINGOLOGO

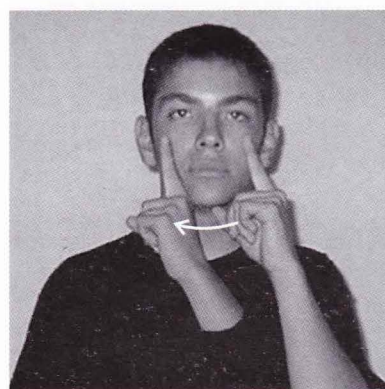

OFTALMOLOGO

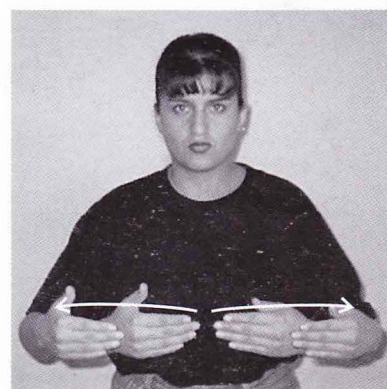

PEDIATRA

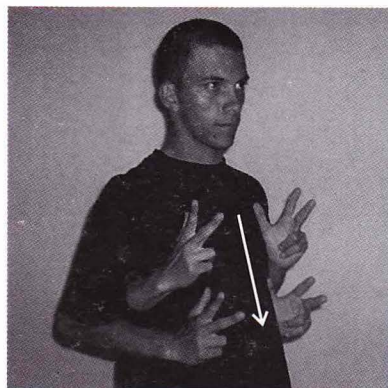

PERSONA

LA SEÑA DE PERSONA SE UTILIZA EN SEGUNDO LUGAR CUANDO SE NOMBRA AL PROFESIONAL, SI NO SE REALIZA SIGNIFICARA LA PROFESION (ADMINISTRACION, ARQUITECTURA, FOTOGRAFIA, ODONTOLOGIA, CARPINTERIA, ETC)

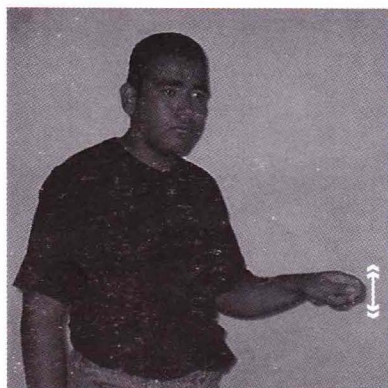

ABOGADO

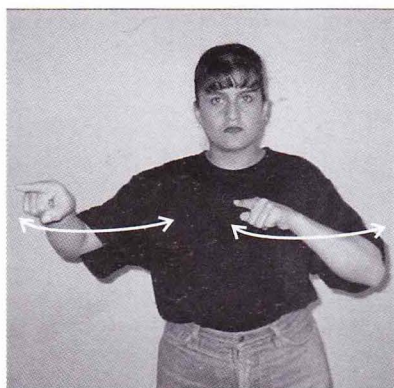

ADMINISTRADOR

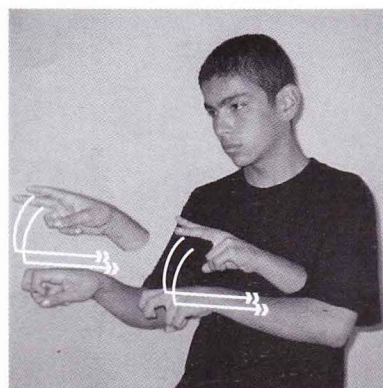

AGRICULTOR

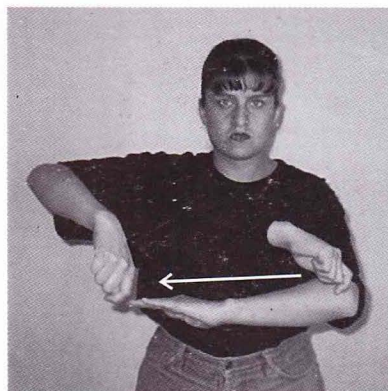

ARQUITECTO

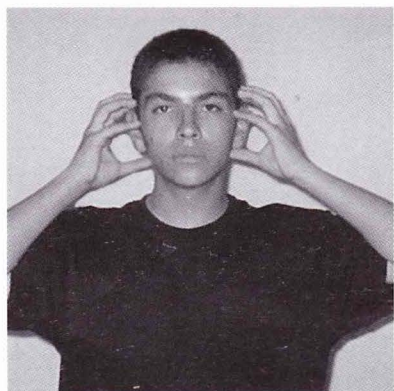

AUDIOLOGO



AUXILIAR

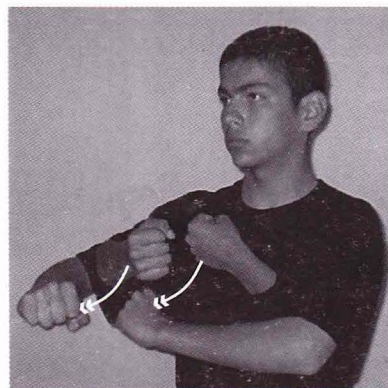

CARPINTERO

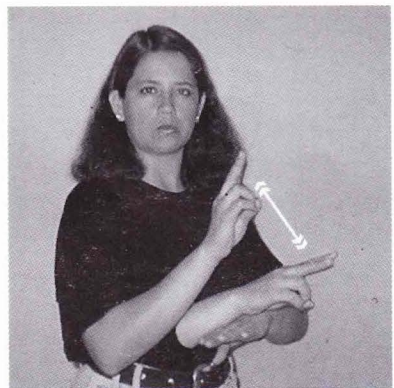

CELADOR

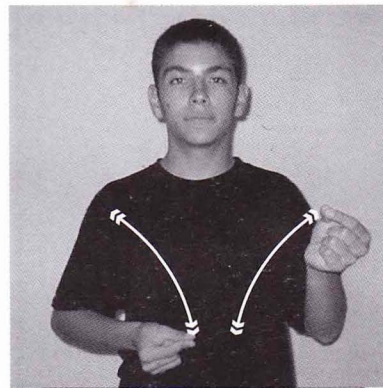

CONTADOR

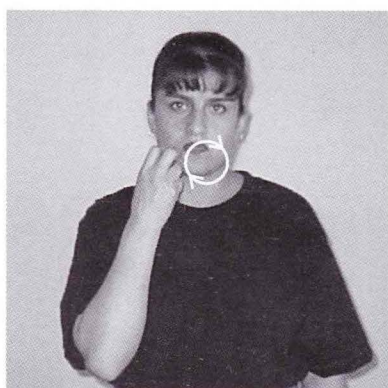

FONOAUDIOLOGO

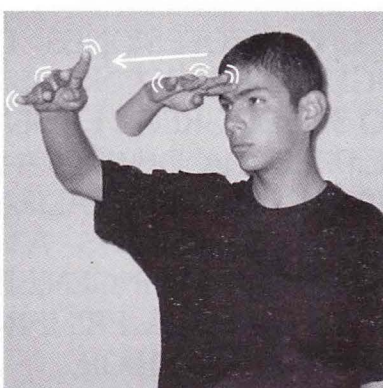

FILOSOFO

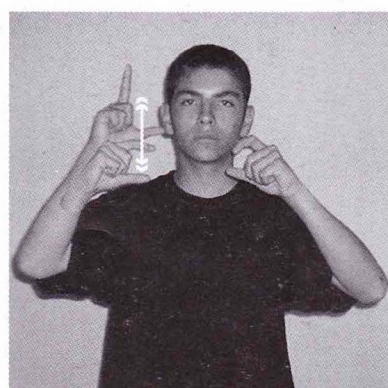

FOTOGRAFO

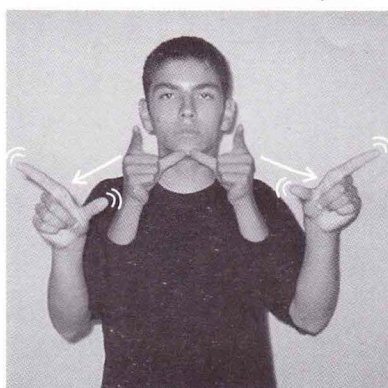

LINGUISTA

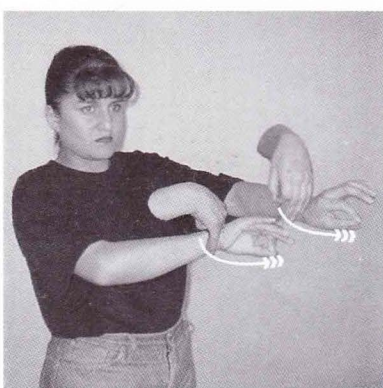

MODISTA

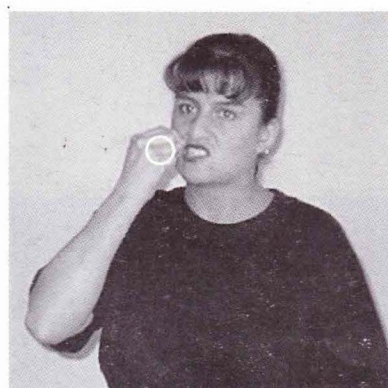

ODONTOLOGO

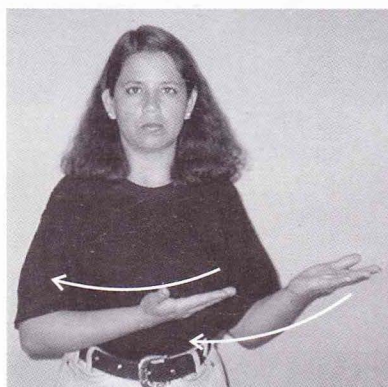

RECEPCIONISTA

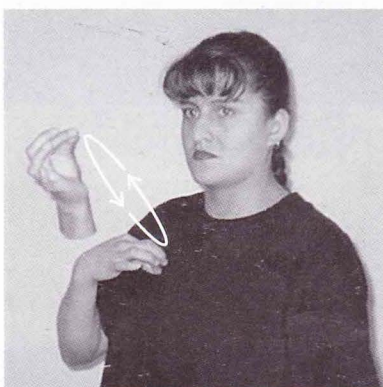

SASTRE

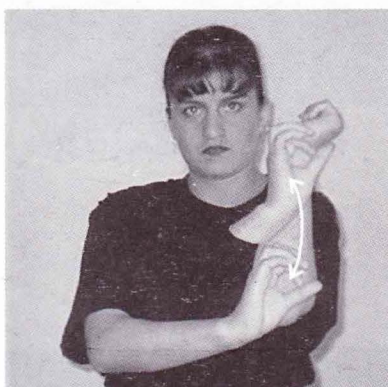

SICOLOGO

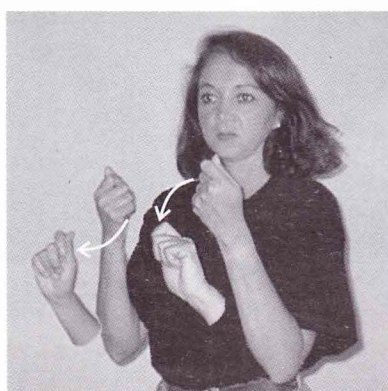

VENDEDOR

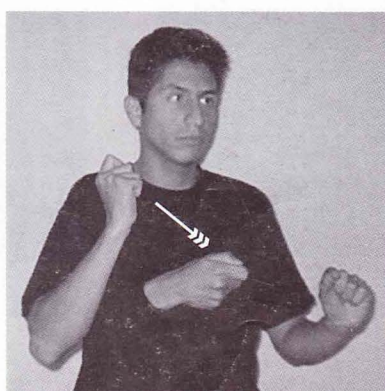

ZAPATERO



INGENIERO

A LAS PROFESIONES DE INGENIERO Y ECONOMISTA NO SE LE AGREGA LA SEÑA DE PERSONA DEBIDO A LA DIFICULTAD DE REALIZAR TRES MOVIMIENTOS. A LA PROFESION DE INGENIERO SE LE AGREGA PRIMERO LA SEÑA ANTERIOR.

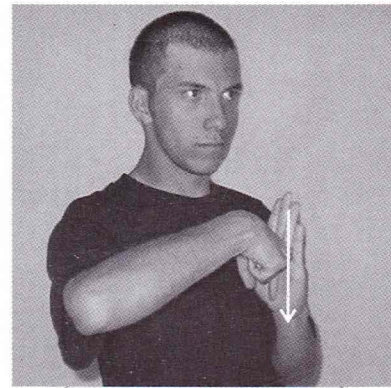

**INGENIERO
CIVIL**

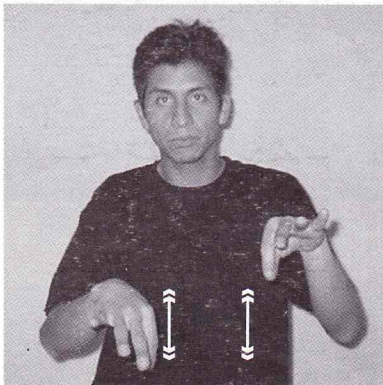

**INGENIERO
ELECTRONICO**

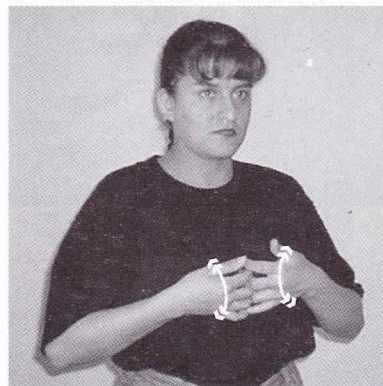

**INGENIERO
INDUSTRIAL**

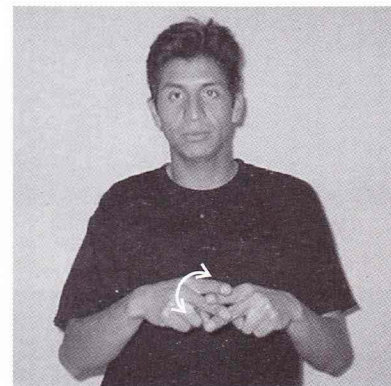

**INGENIERO
MECANICO**

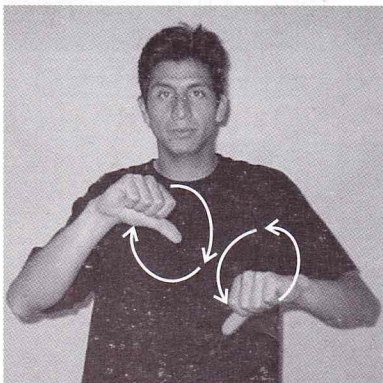

**INGENIERO
QUIMICO**

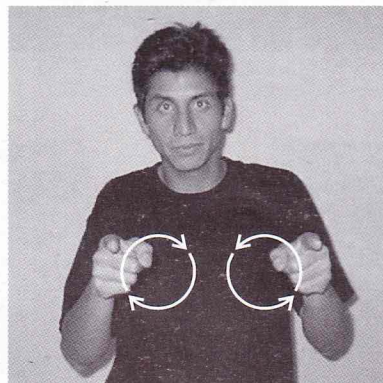

**INGENIERO
SISTEMA**



ECONOMISTA

CARGOS DIRECTIVOS ADMINISTRATIVOS Y AFINES A LA ASOCIACION

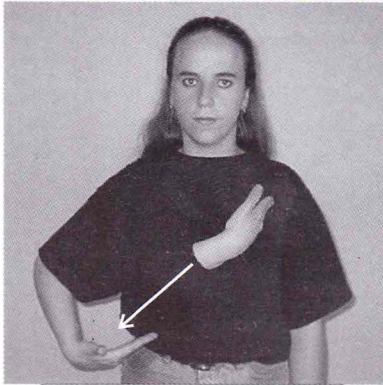

PRESIDENTE

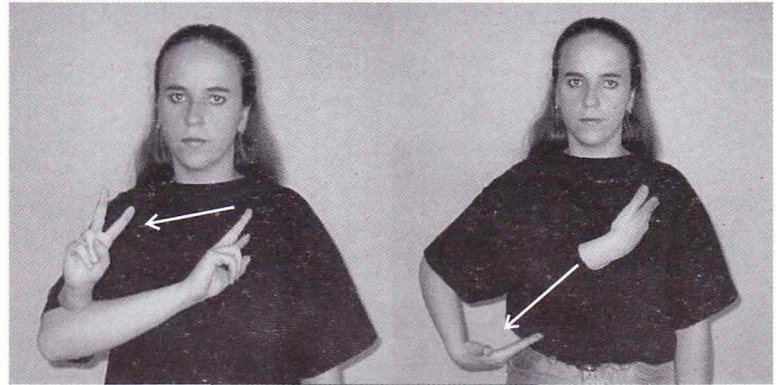

VICEPRESIDENTE



SECRETARIO



TESORERO

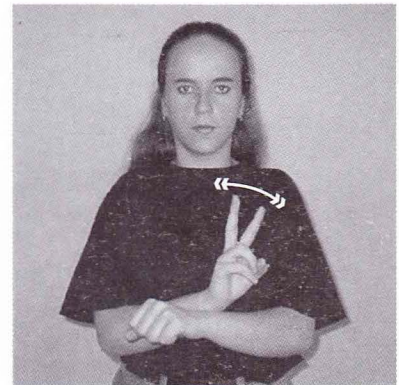

VOCAL

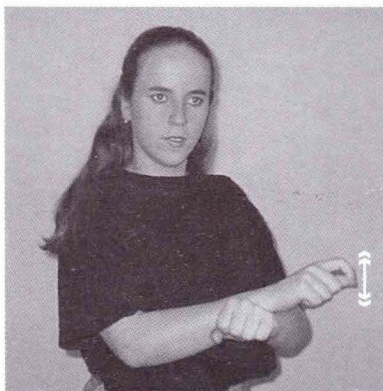

FISCAL

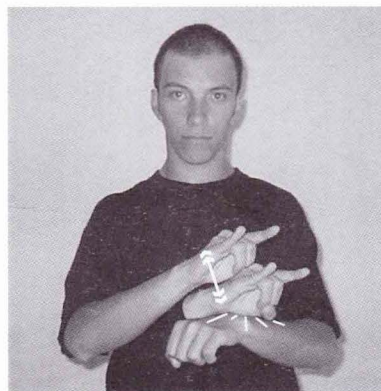

AUDITOR

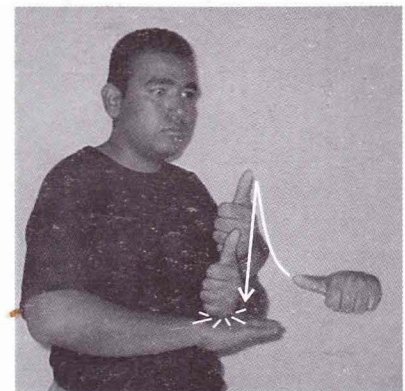

DIRECTOR



DIRECTOR EJECUTIVO

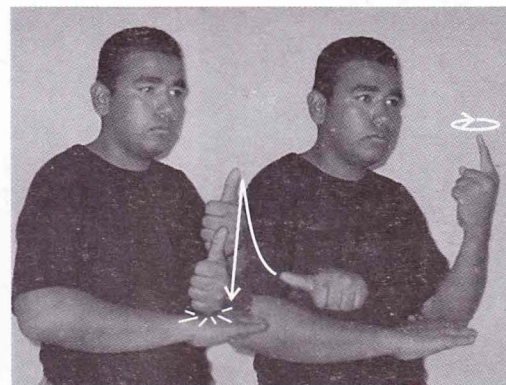

DIRECTOR GENERAL

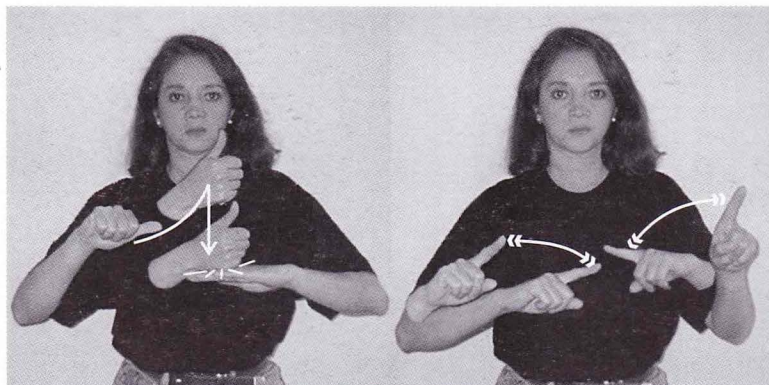

**DIRECTOR
ADMINISTRATIVO**

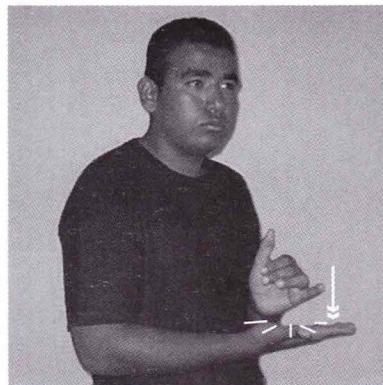

**JUNTA
DIRECTIVA**

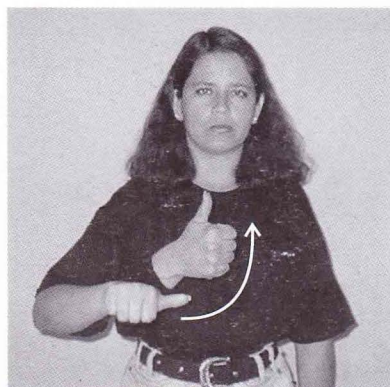

JEFE

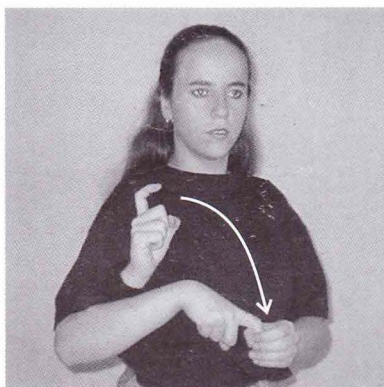

AFILIADO

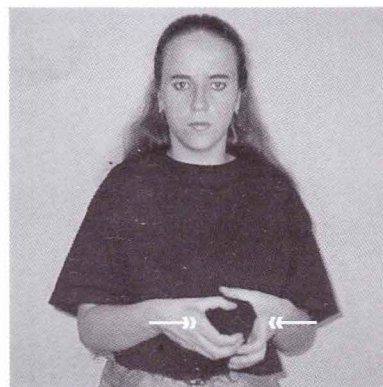

ASOCIACION

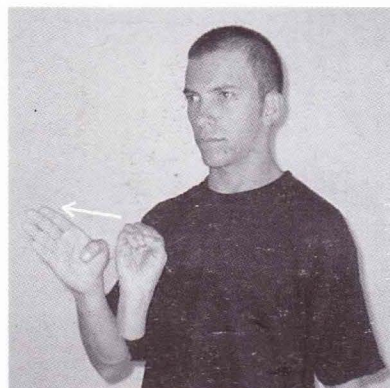

CLUB

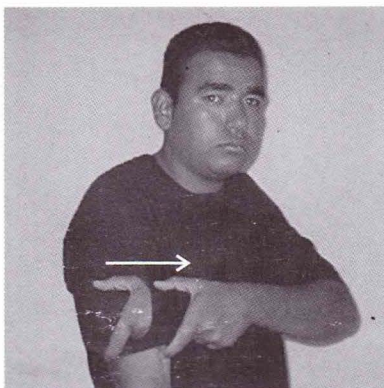

COMITE

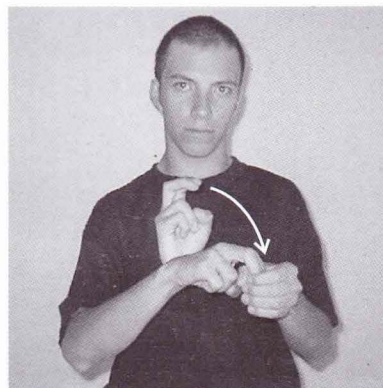

FEDERACION

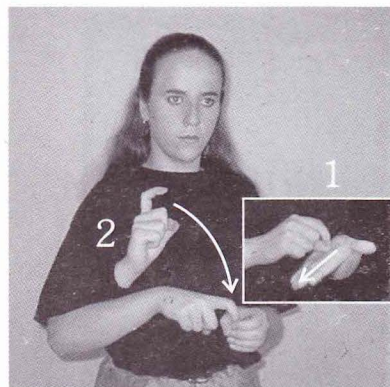

INSCRIPCION

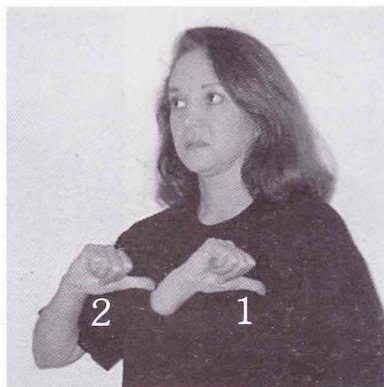

PARTICULAR



SOCIO

MEDIOS TECNOLOGICOS Y AFINES

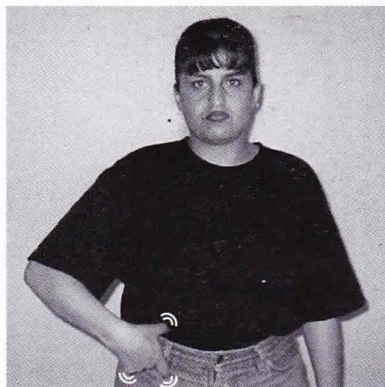

BIPER

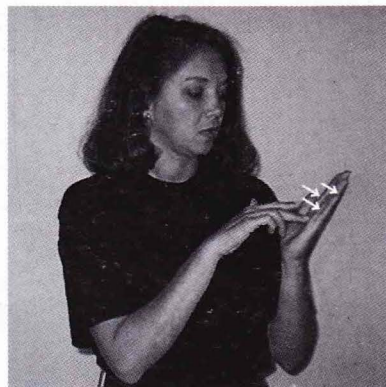

CALCULADORA

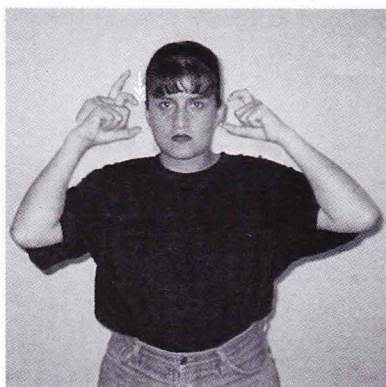

CAMARA
FOTOGRAFICA

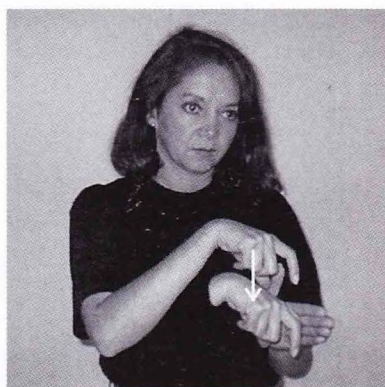

CASSETTE

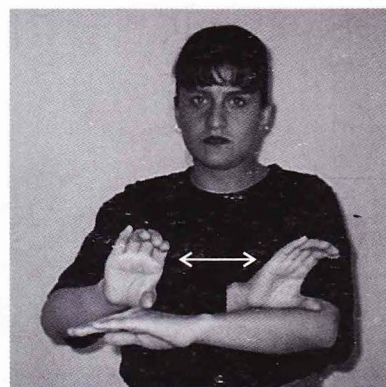

COMPUTADOR

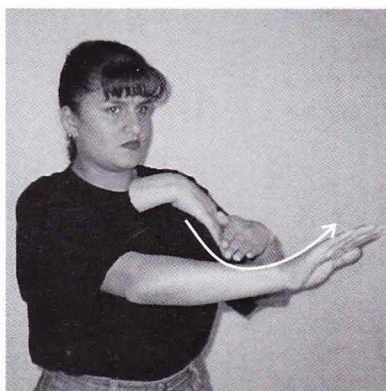

FAX

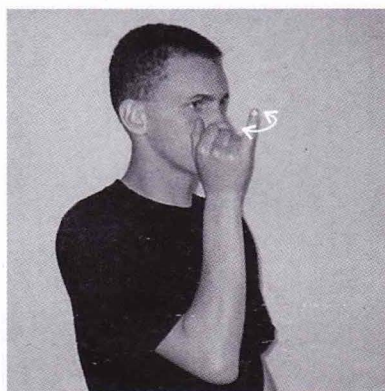

FILMADORA

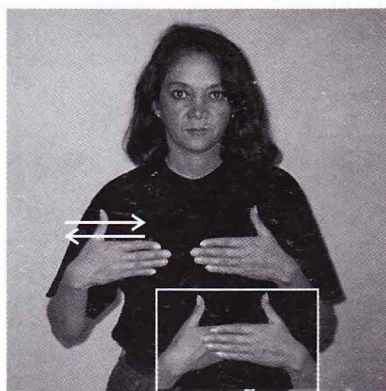

FILMINA

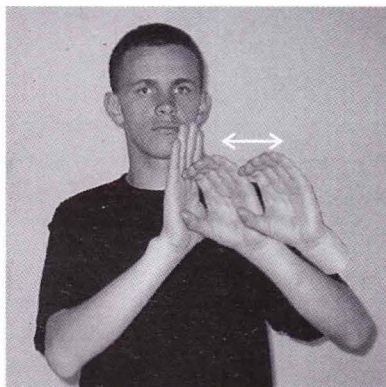

FOTO



FOTO DOCUMENTOS



FOTOCOPIA

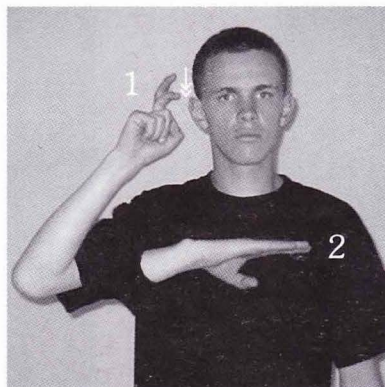
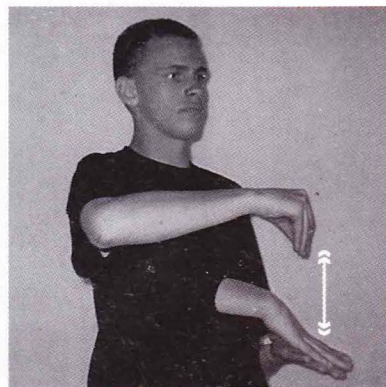
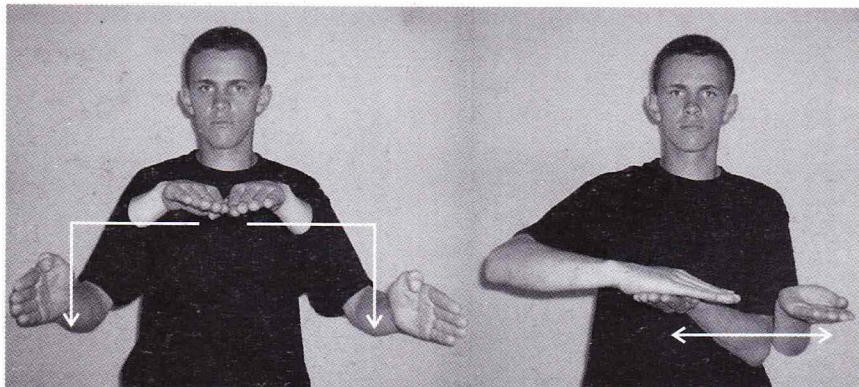

FOTOCOPIADORA

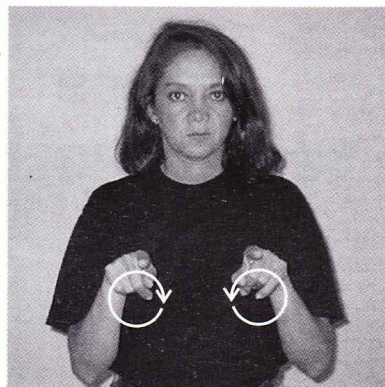

GRABADORA

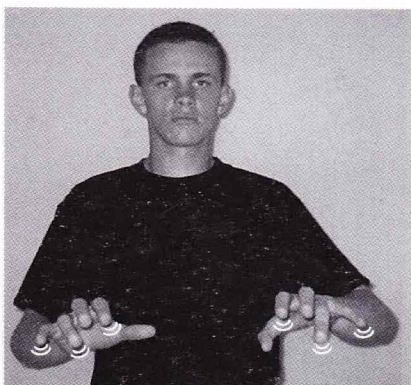

**MAQUINA DE ESCRIBIR
(ELECTRICA)**

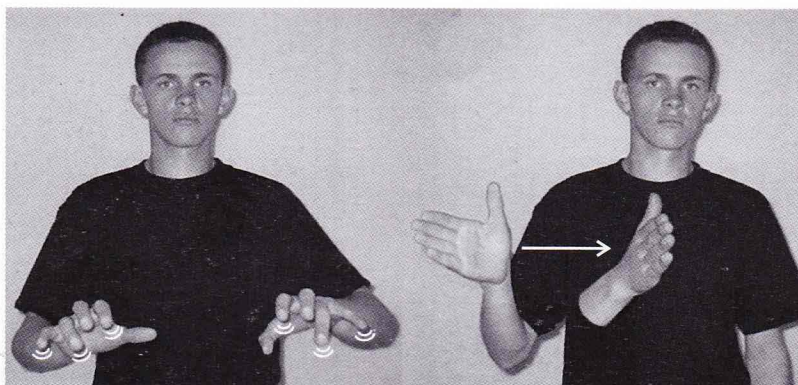

**MAQUINA DE ESCRIBIR
(MANUAL)**

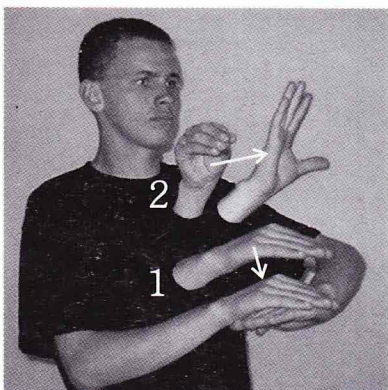

**RETROPROYECTOR
DE ACETATOS**

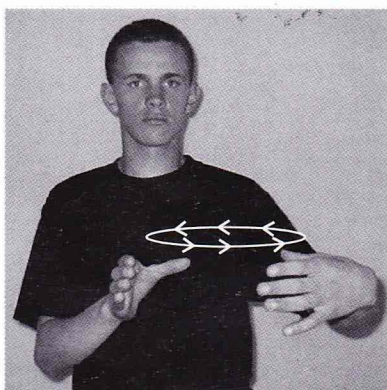

**RETROPROYECTOR
DE FILMINAS**

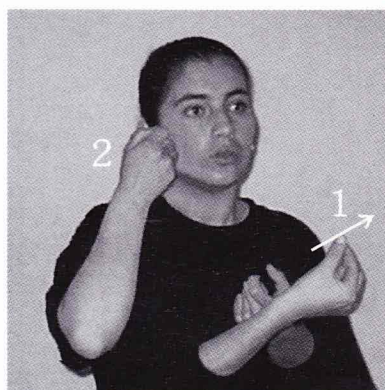

TELEFONO CELULAR

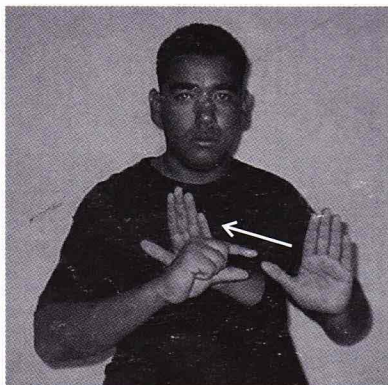

TEXTO ESCONDIDO

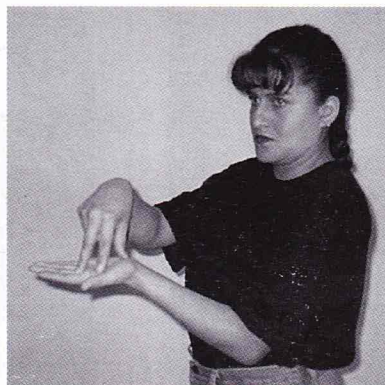

TRIPODE

DEPARTAMENTOS DE COLOMBIA

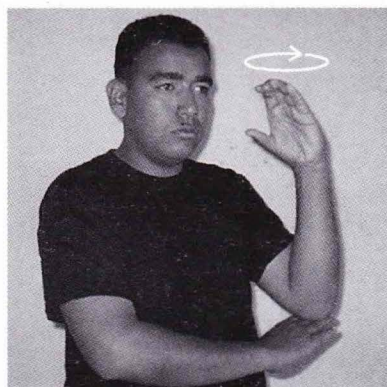

COLOMBIA



DEPARTAMENTO

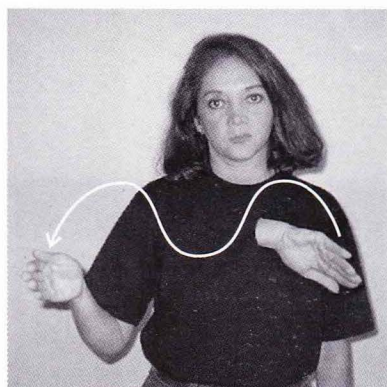

ANTIOQUIA

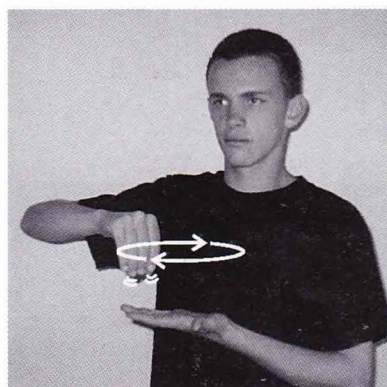

ATLANTICO

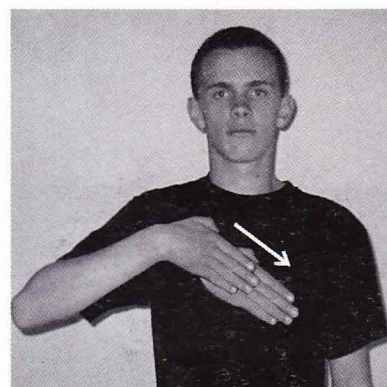

BOLIVAR

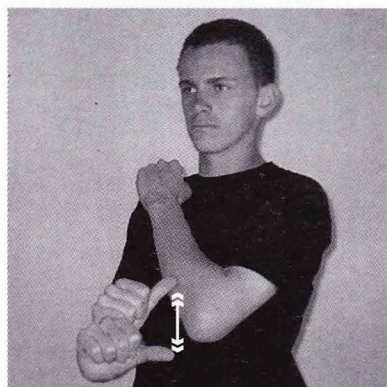

BOYACA

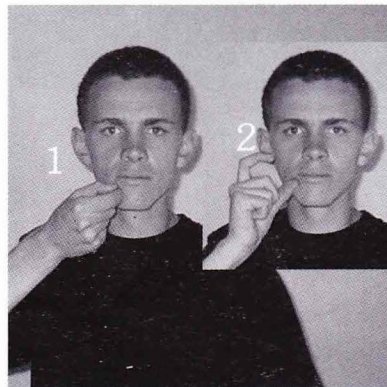

CALDAS

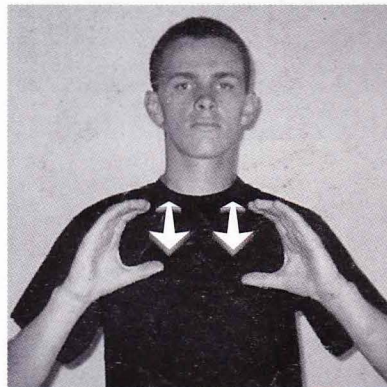

CAQUETA

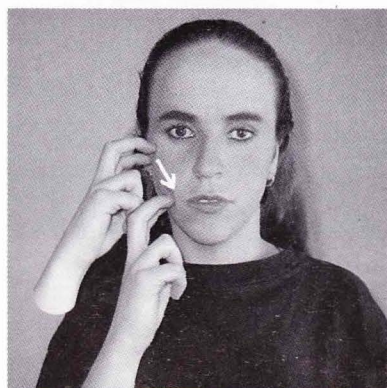

CHOCO

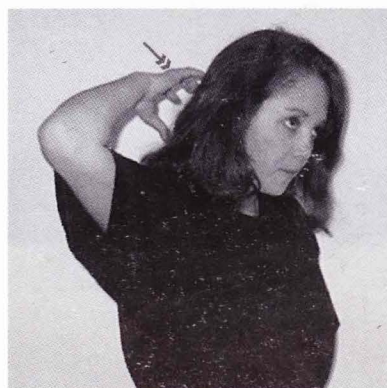

CORDOBA



CUNDINAMARCA

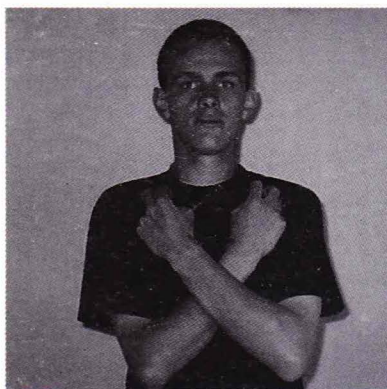

HUILA

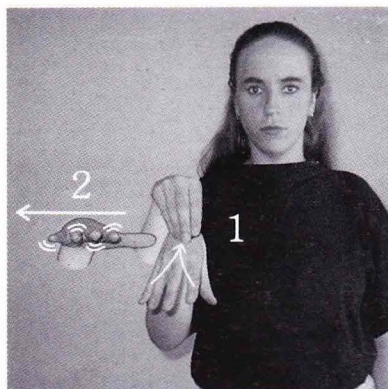

MAGDALENA

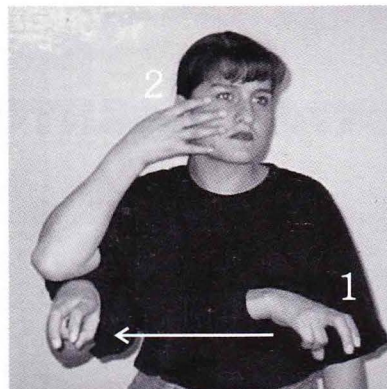

NORTE SANTANDER

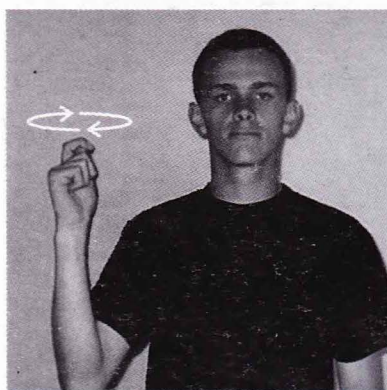

META

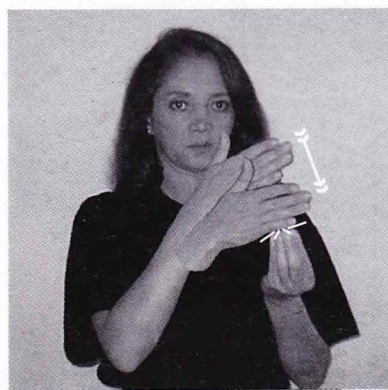

QUINDIO

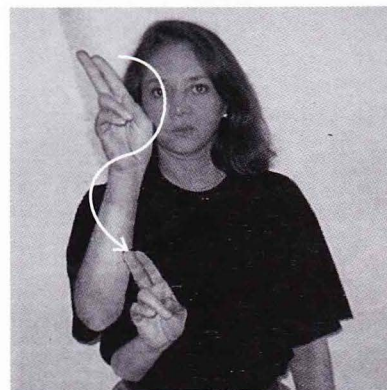

SUCRE

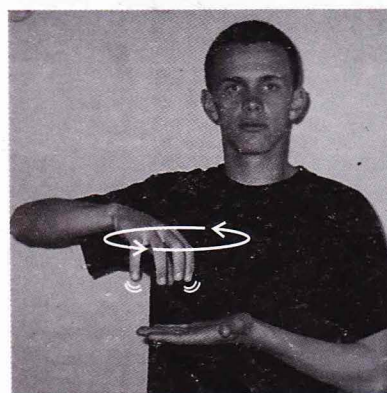

SANTANDER

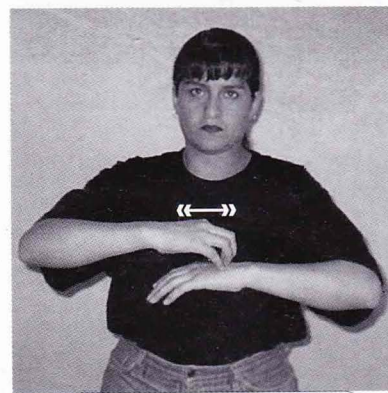

TOLIMA

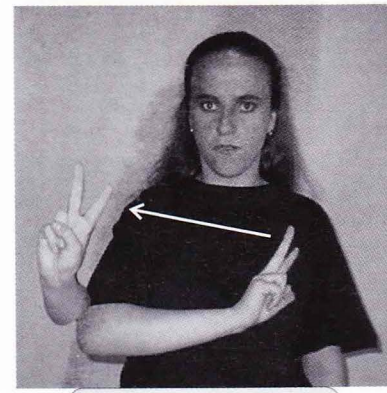

VALLE

CAPITALES DE COLOMBIA

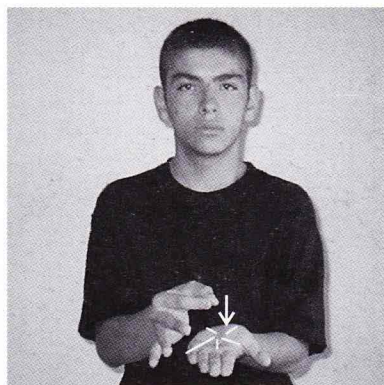

CAPITAL

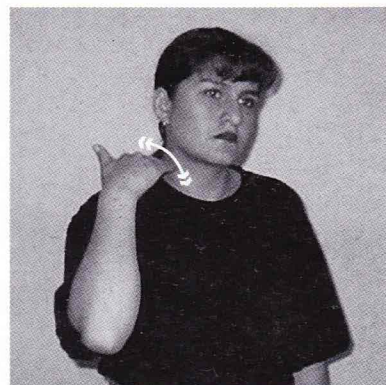

ARMENIA

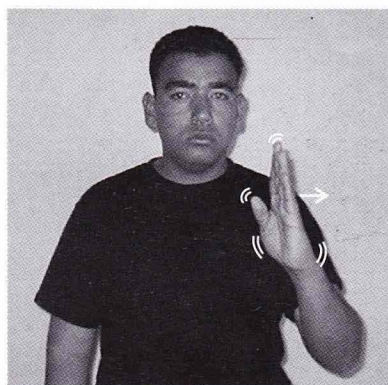

BARRANQUILLA



BUCARAMANGA

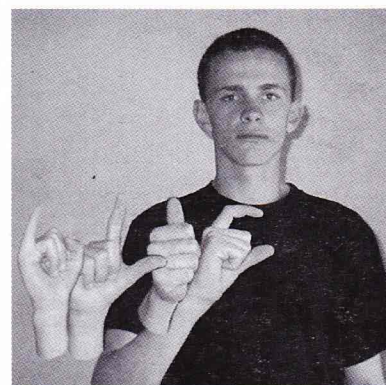

CALI

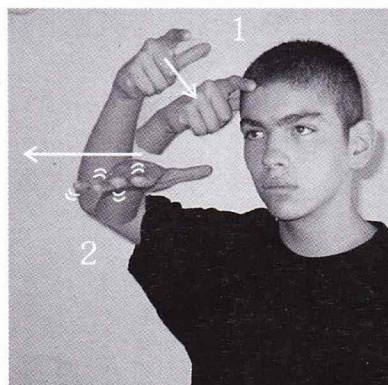

CARTAGENA

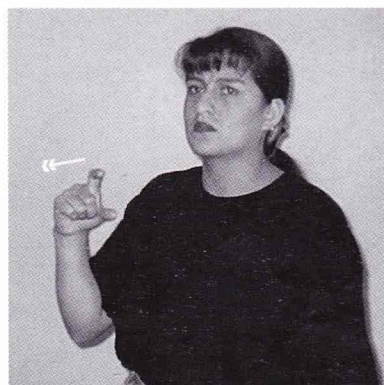

CUCUTA

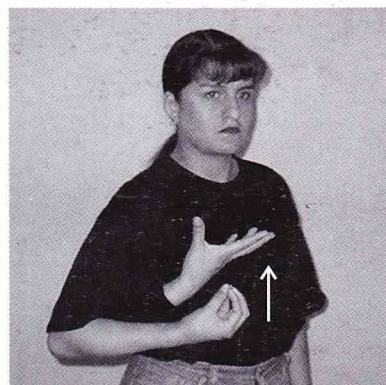

FLORENCIA

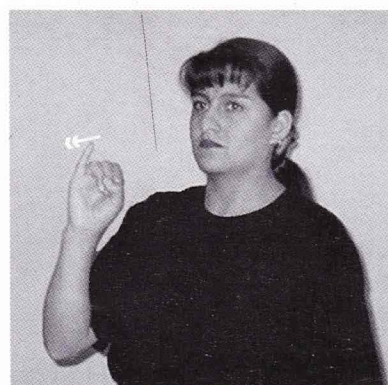

IBAGUE

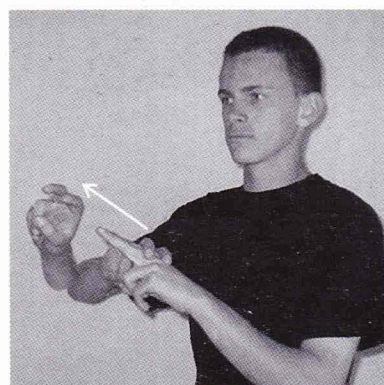

MANIZALES

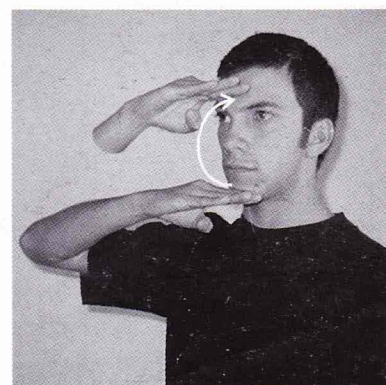

MEDELLIN



MONTERIA

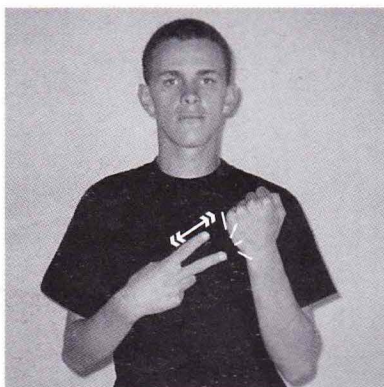

NEIVA

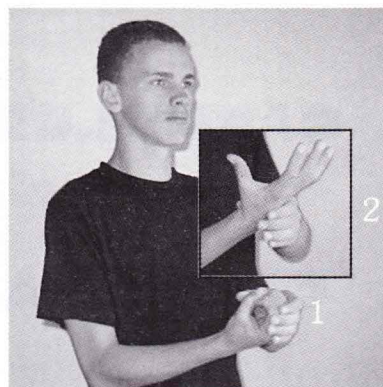

PASTO

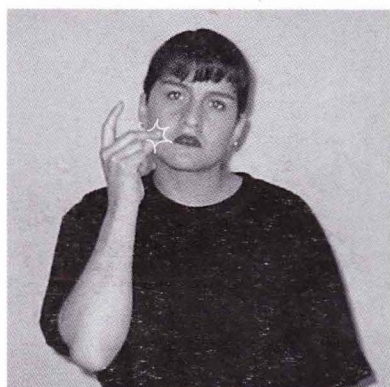

PEREIRA

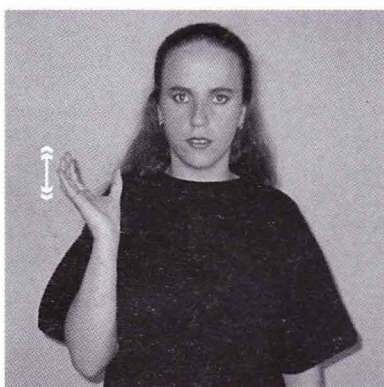

POPAYAN

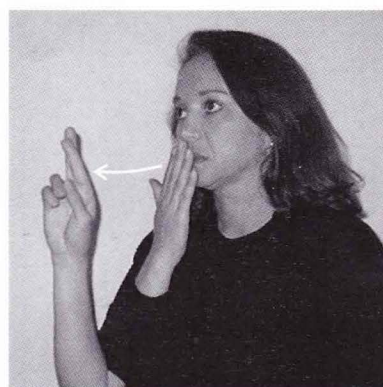

RIOHACHA

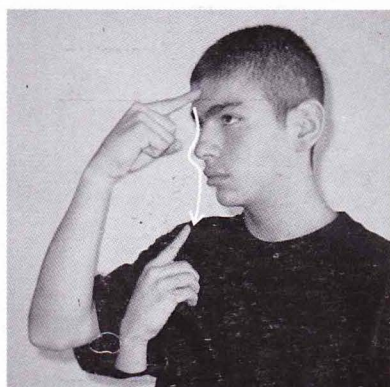

SANTA MARTA

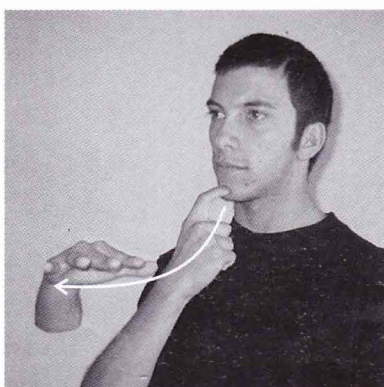

SINGELEJO



SAN ANDRES

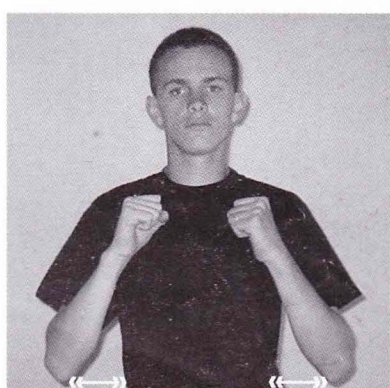

SANTAFE DE BOGOTA

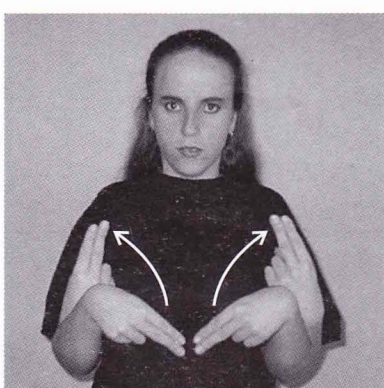

TUNJA

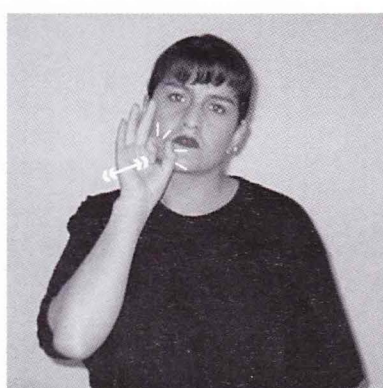

VILLAVICENCIO

MUNICIPIOS DE COLOMBIA

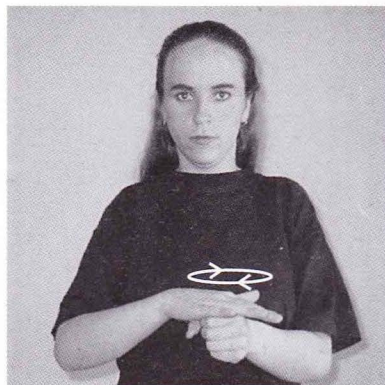

CIUDAD

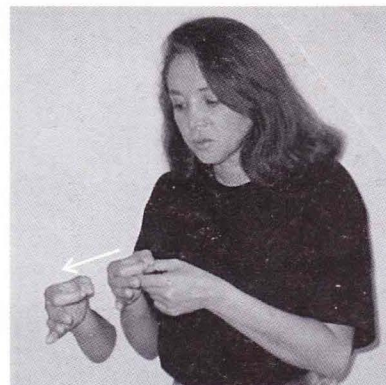

MUNICIPIO

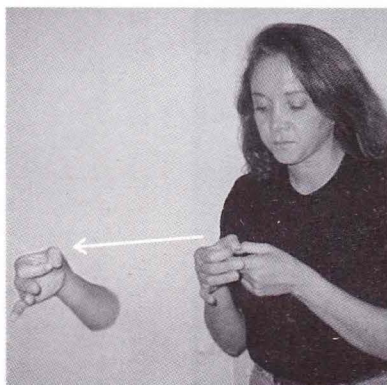

PUEBLO



**DUITAMA
(BOYACA)**

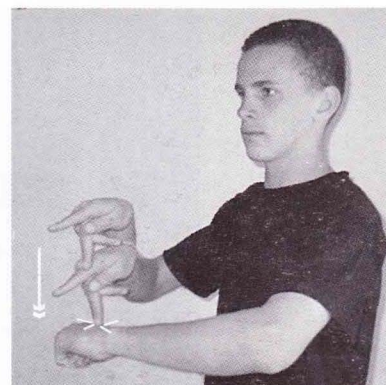

**PAIPA
(BOYACA)**

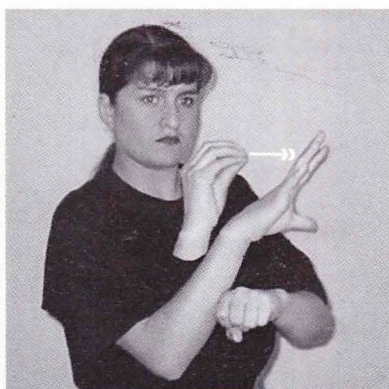

**SOGAMOSO
(BOYACA)**

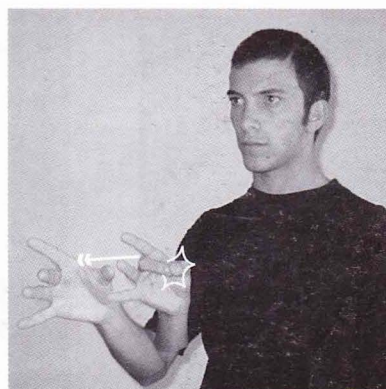

**CHIA
(CUNDINAMARCA)**

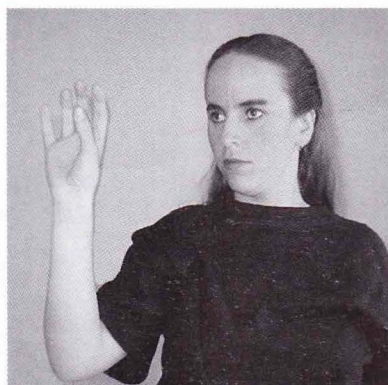

**CHOCONTA
(CUNDINAMARCA)**

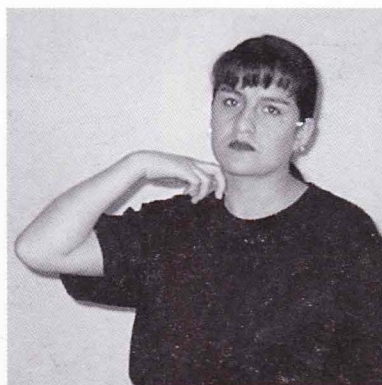

**GIRARDOT
(CUNDINAMARCA)**

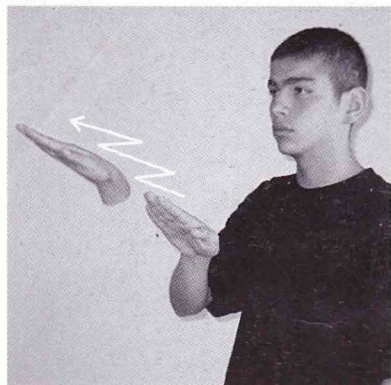

LA GALERA
(CUNDINAMARCA)

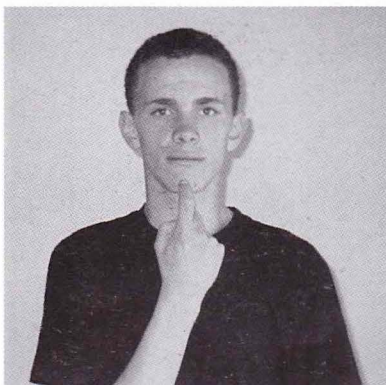

LA VEGA
(CUNDINAMARCA)



MADRID
(CUNDINAMARCA)



SOPO
(CUNDINAMARCA)

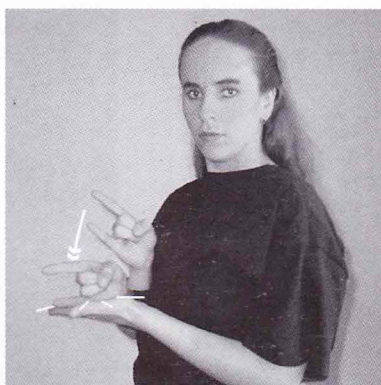

UTICA
(CUNDINAMARCA)

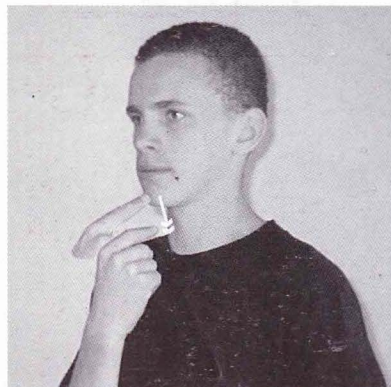

ZIQUAIRA
(CUNDINAMARCA)

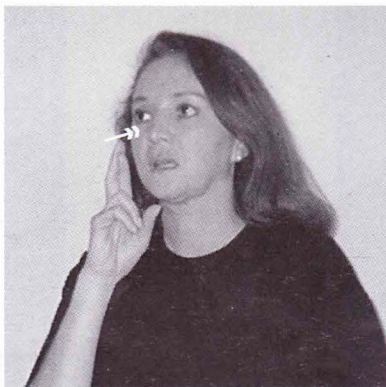

GAIRA
(MAGDALENA)

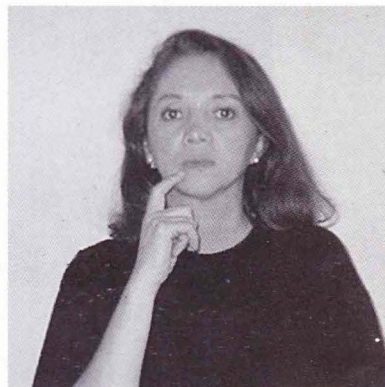

MAMATOCO
(MAGDALENA)



PIVIJAY
(MAGDALENA)

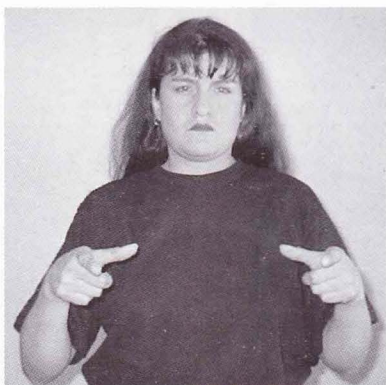

PLATO
(MAGDALENA)

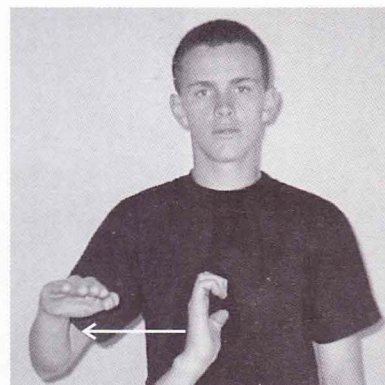

ESPINAL
(TOLIMA)

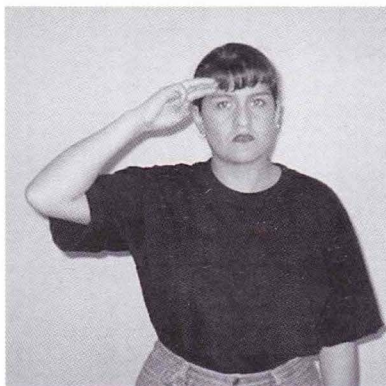

MELGAR
(TOLIMA)



BARBOSA
(SANTANDER)

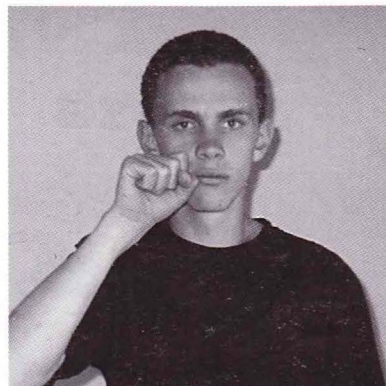

BARRANCABERMEJA
(SANTANDER)

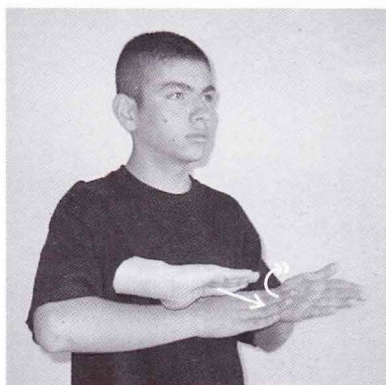

FLORIDABLANCA
(SANTANDER)

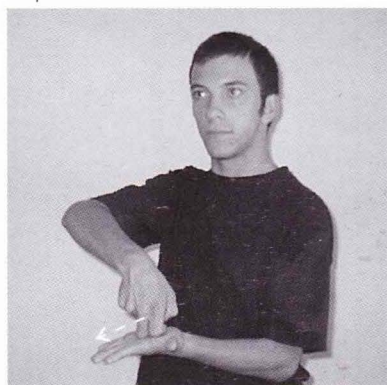

GIRON
(SANTANDER)

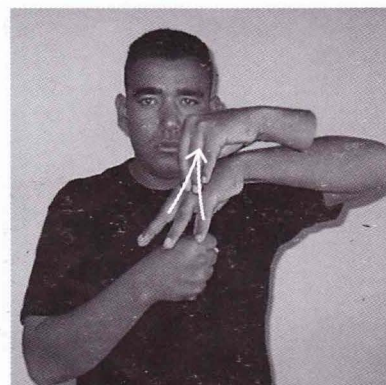

MALAGA
(SANTANDER)

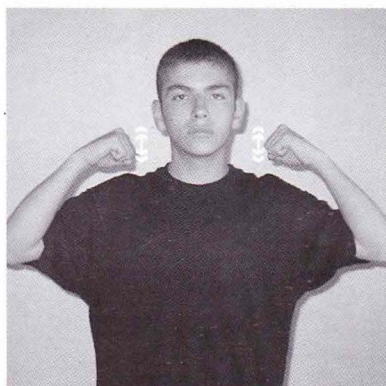

PIEDECUUESTA
(SANTANDER)



SAN GIL
(SANTANDER)



BUENAVENTURA
(VALLE)

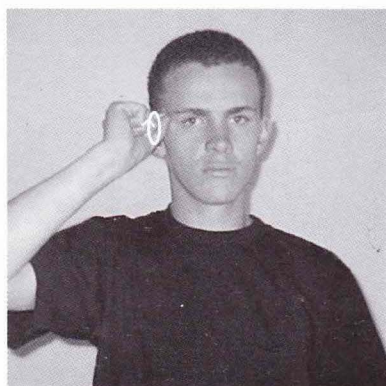

BUGA
(VALLE)

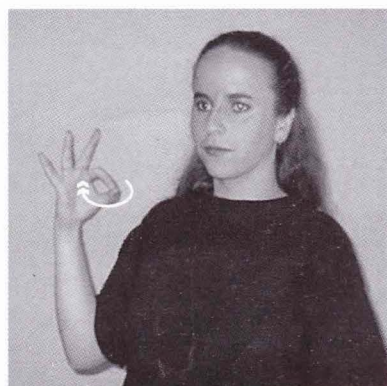

PALMIRA
(VALLE)

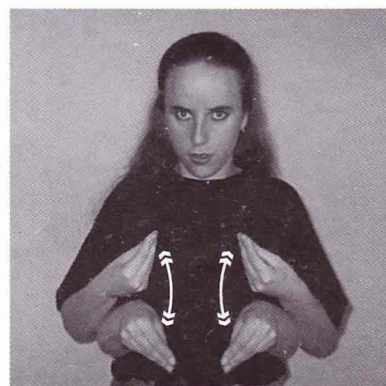

TULUA
(VALLE)

PAISES DE AMERICA

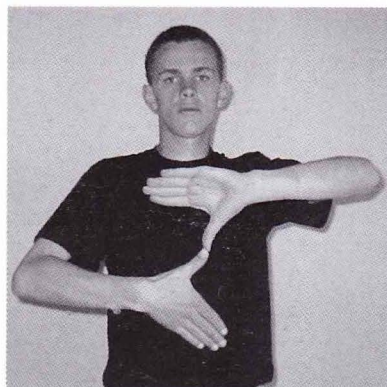

AMERICA

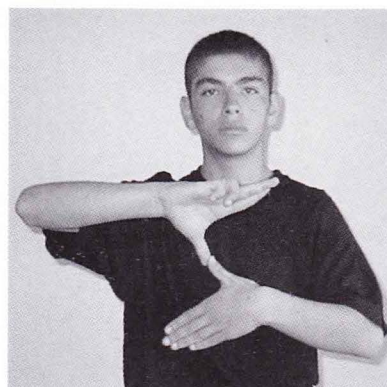

LATINOAMERICA



AMERICA DEL SUR

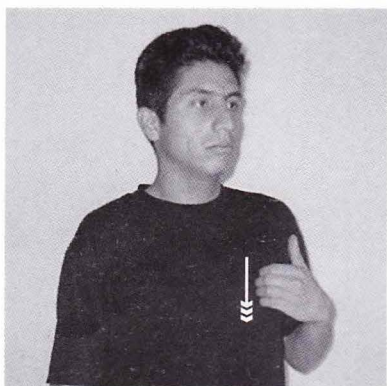

ARGENTINA

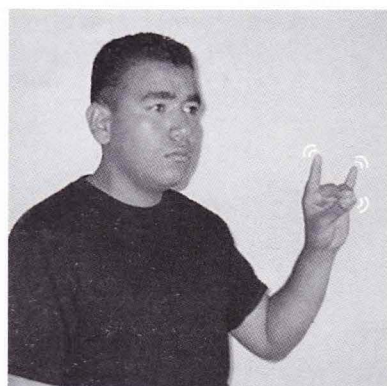

BOLIVIA

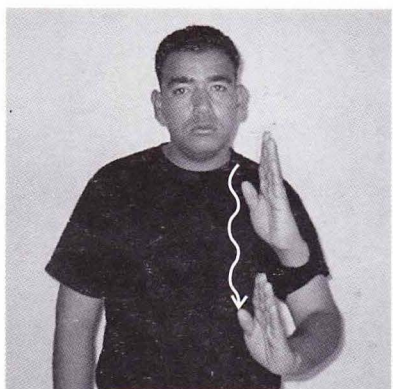

BRAZIL

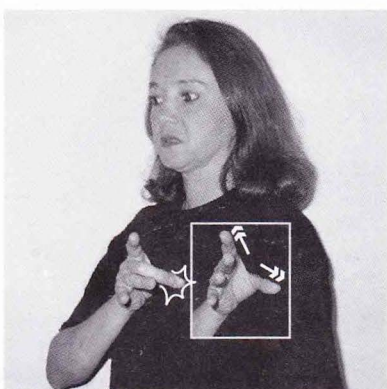

CHILE

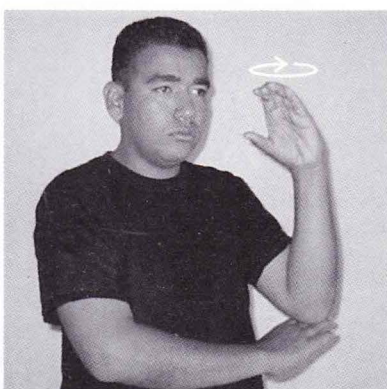

COLOMBIA

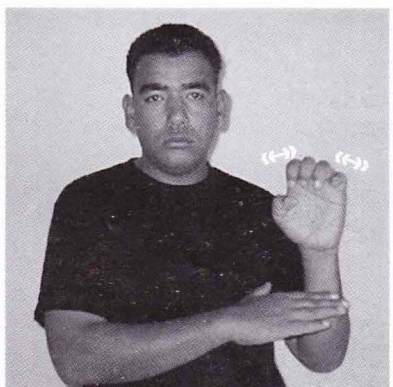

ECUADOR

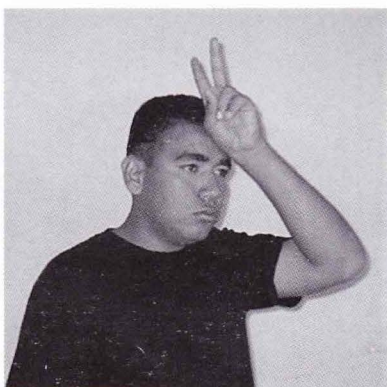

PERU

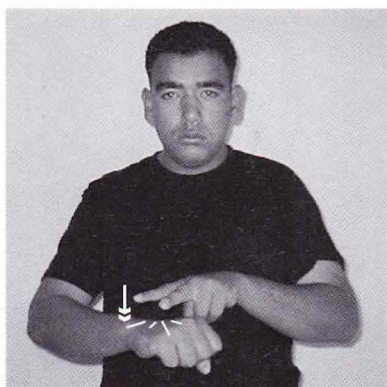

PARAGUAY

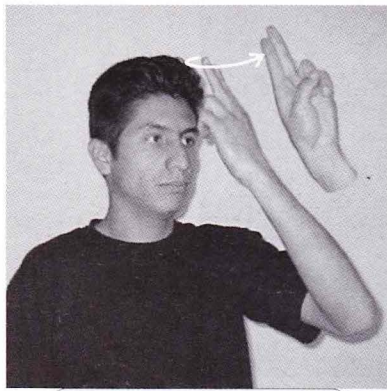

URUGUAY

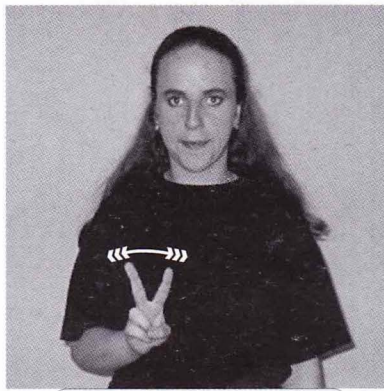

VENEZUELA

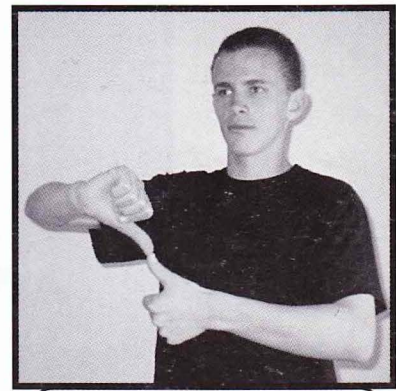

CENTROAMERICA

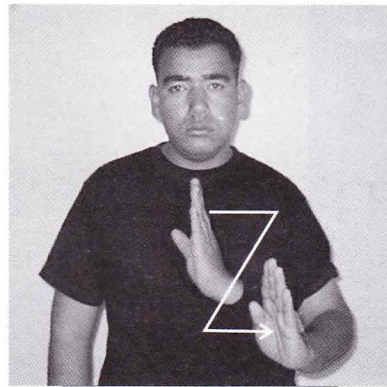

BELICE

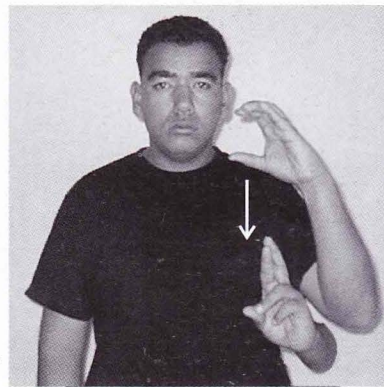

COSTA RICA

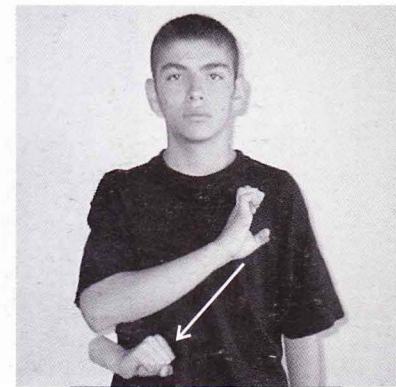

EL SALVADOR

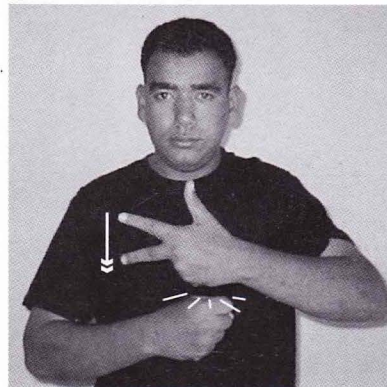

GUATEMALA

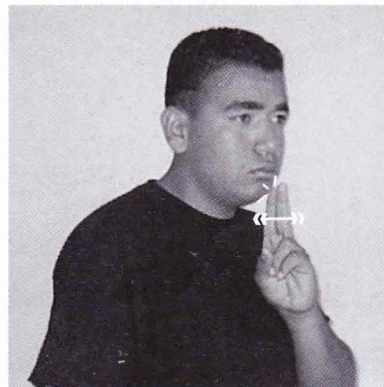

HONDURAS

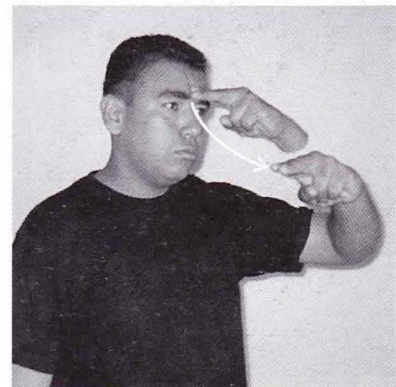

MEXICO

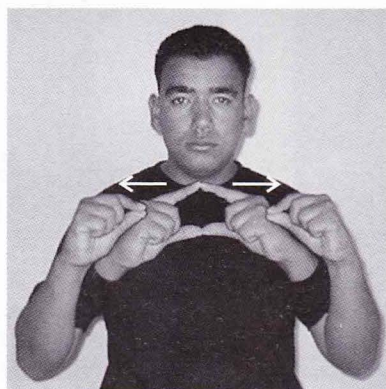

NICARAGUA



PANAMA

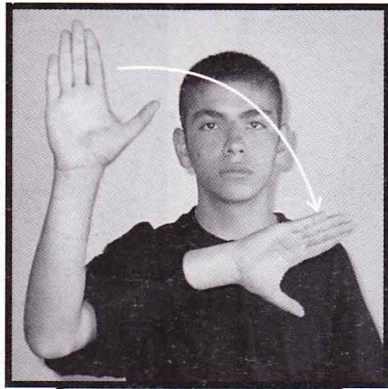

CARIBE

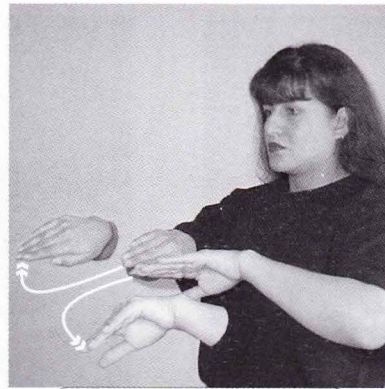

BERMUDAS

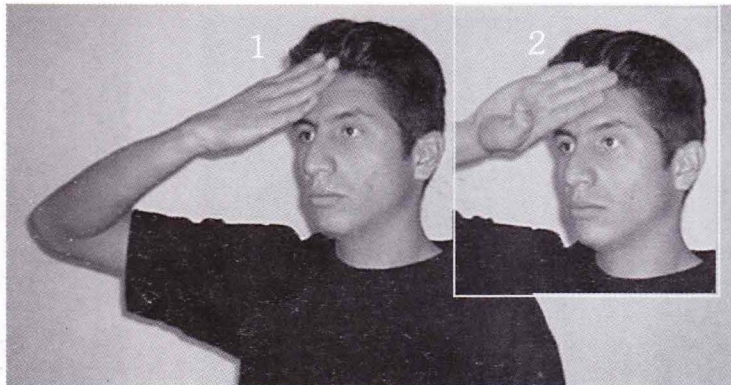

CUBA

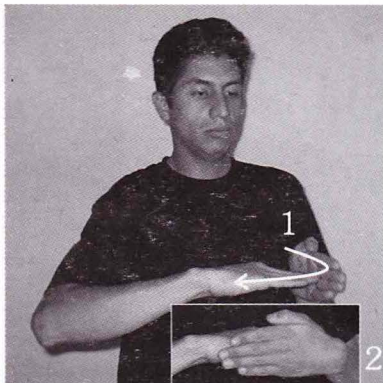

JAMAICA

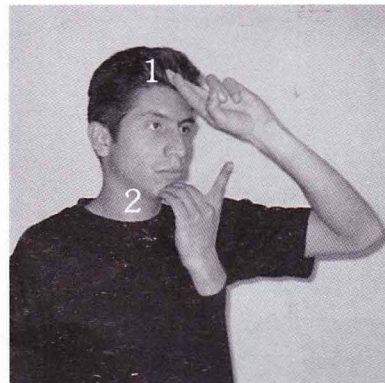

**REPUBLICA
DOMINICANA**

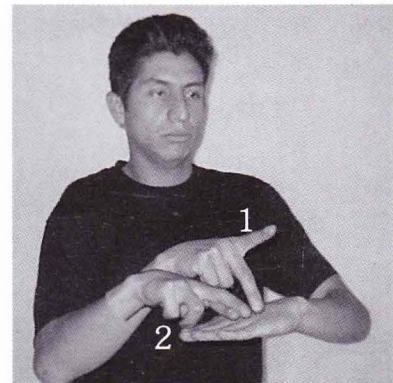

PUERTO RICO

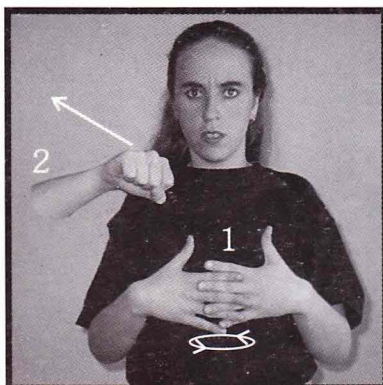

**AMERICA
DEL NORTE**

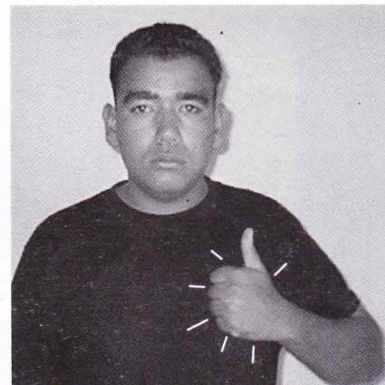

CANADA

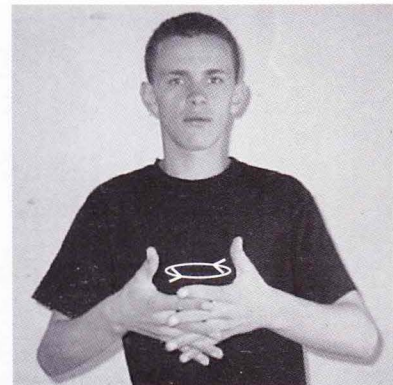

USA

ARTICULOS DE ASEO Y DEL HOGAR

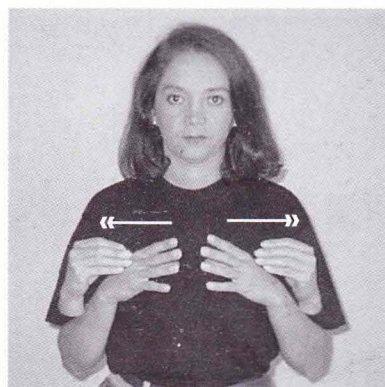

ALGODON

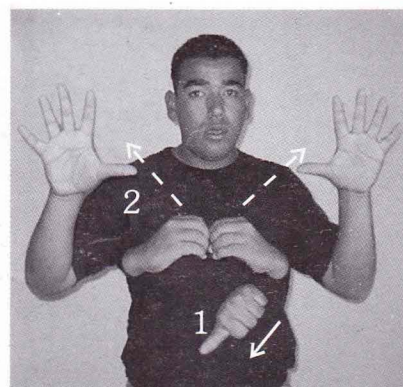

BLANQUEADOR

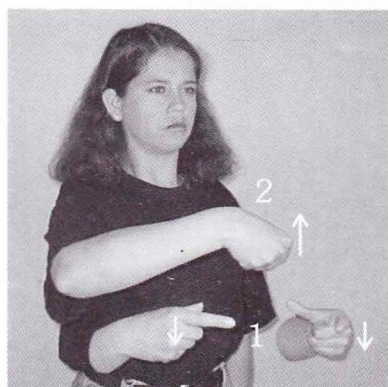

BALDE

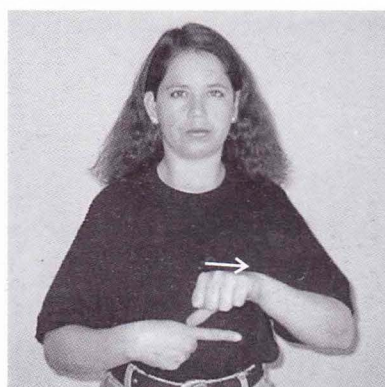

CREMA DE DIENTES

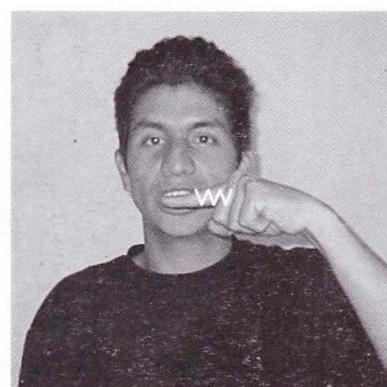

CEPILLO DE DIENTES

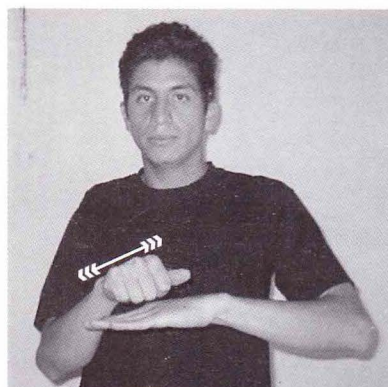

CEPILLO DE EMBOLAR

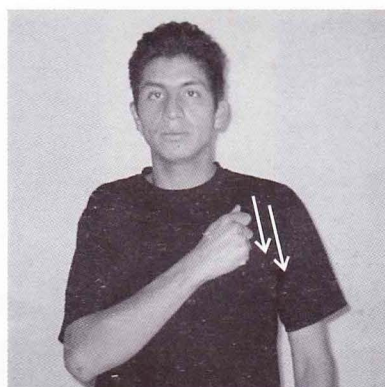

CEPILLO DE ROPA



CREMA DE MANOS



COLONIA

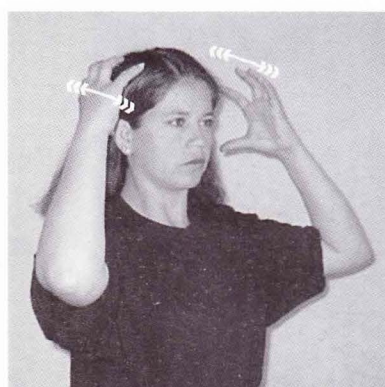

CHAMPU

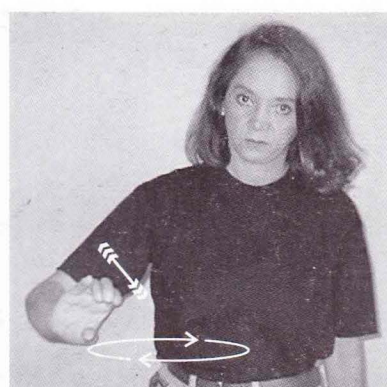

DETERGENTE

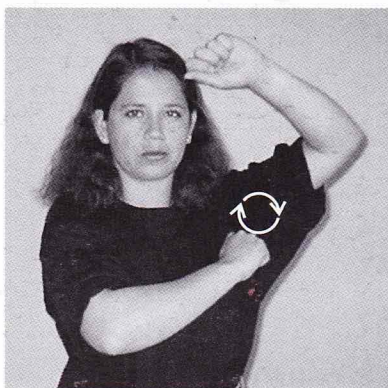

**DESODORANTE
EN BARRA**

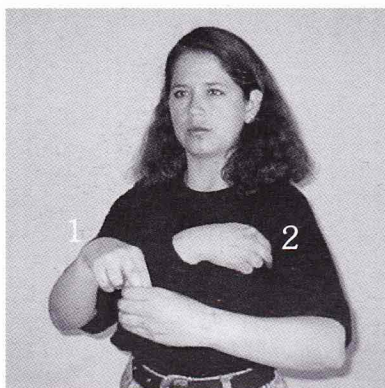

**DESODORANTE
EN CREMA**

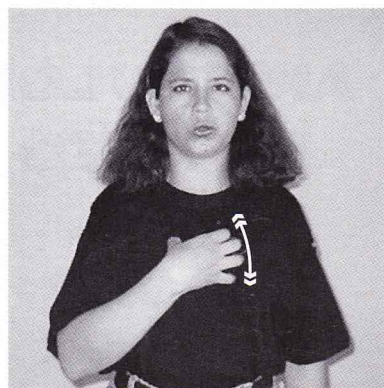

ESTROPAJO

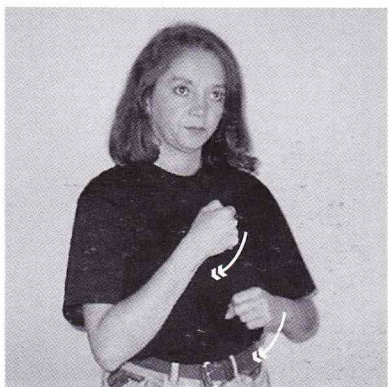

ESCOBA

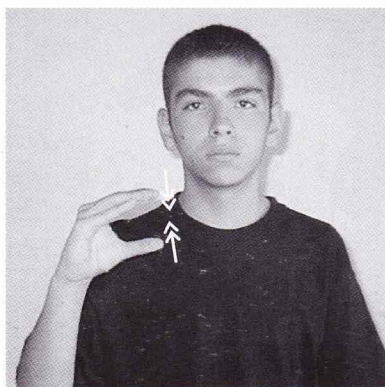

ESPONJA

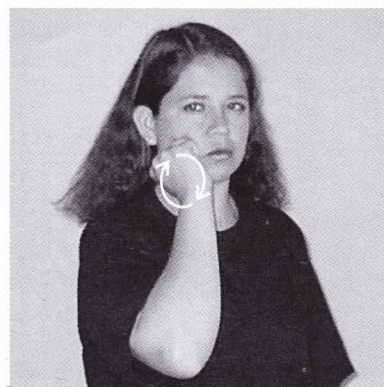

JABON

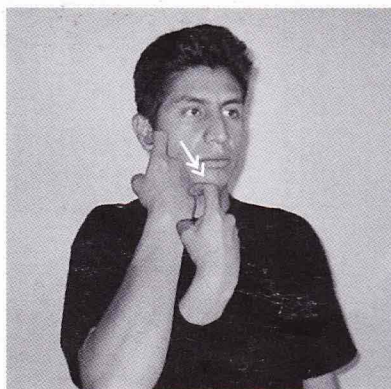

**MAQUINA
DE AFEITAR**



**PERFUME
DE MUJER**



**PERFUME
DE HOMBRE**

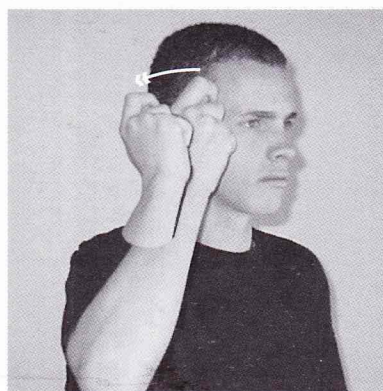

PEINILLA

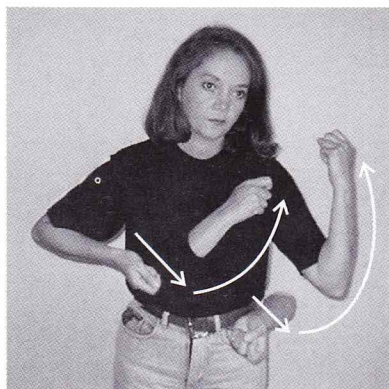

PALA

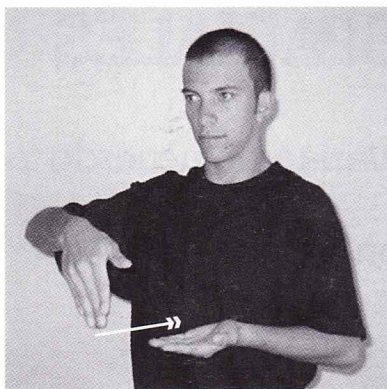

**PALA
(PARA ASEO)**

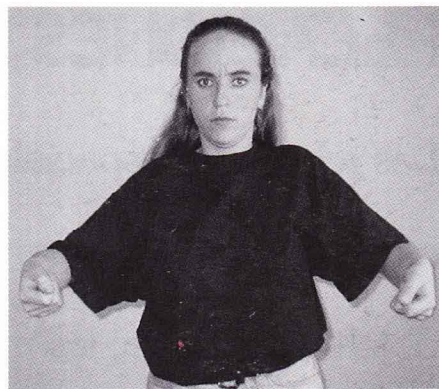

PLATON

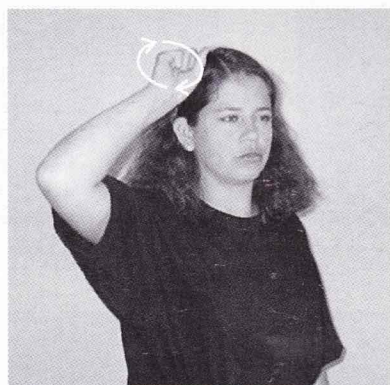

SECADOR DE PELO

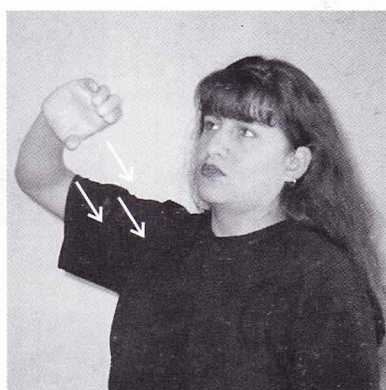

TALCO

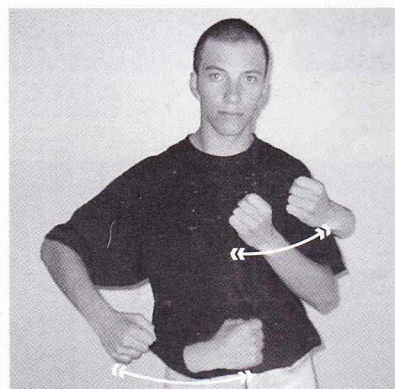

TRAPERO

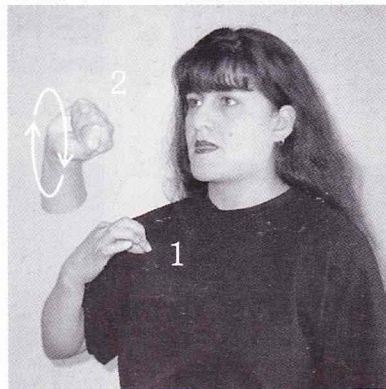

TRAPO DE LIMPIAR

RELACIONES ESPACIALES

Las relaciones espaciales varían de acuerdo a una situación o lugar donde se localiza el objeto o persona; las más comunes son:

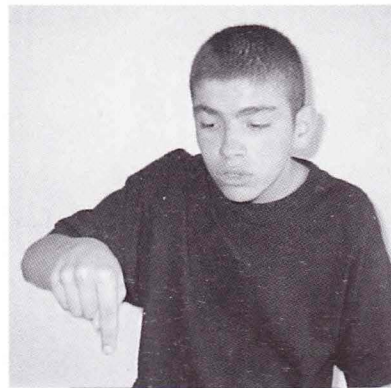

AQUI - ACA



ALLI - ALLA

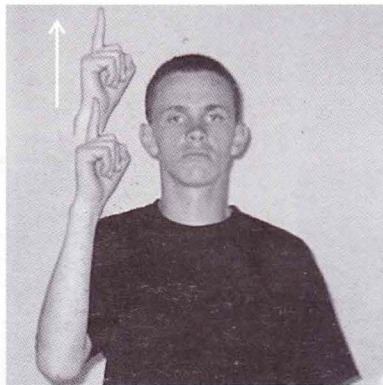

ARRIBA

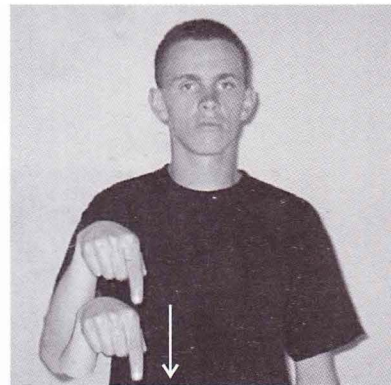

ABAJO

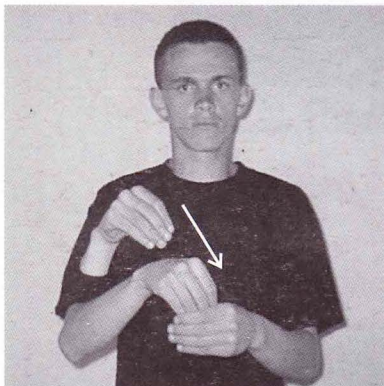

ADENTRO

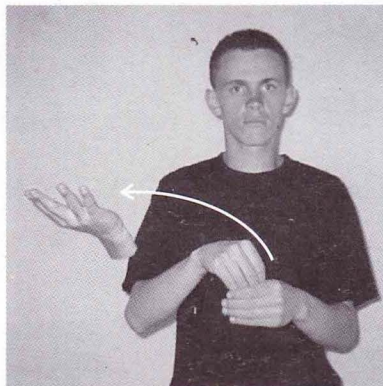

AFUERA

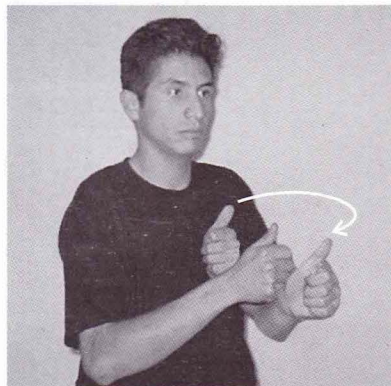

ADELANTE

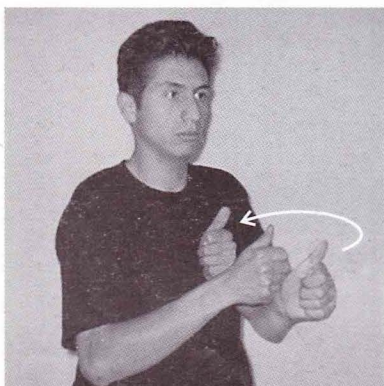

ATRAS



AL LADO

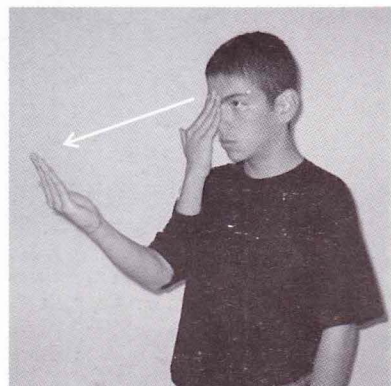

ENFRENTA



MISCELANEA

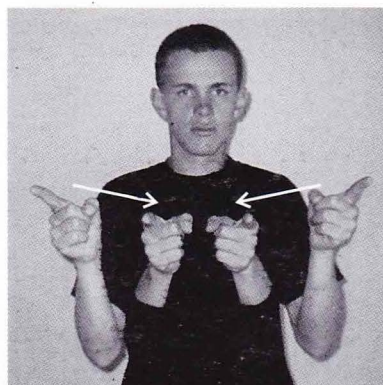

ABREVIAR

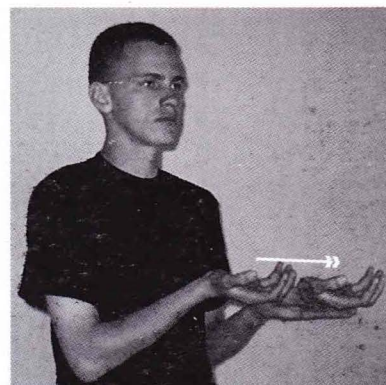

ACONSEJAR

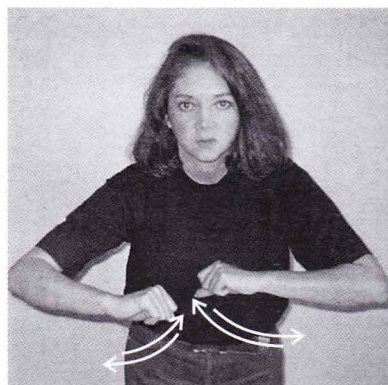

ACTIVIDAD

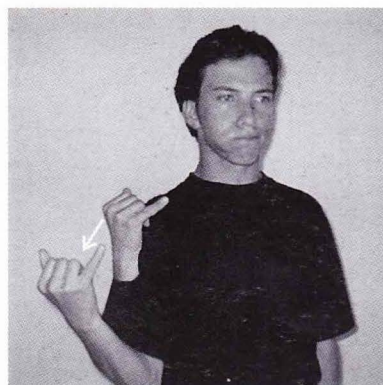

AHI ESTA

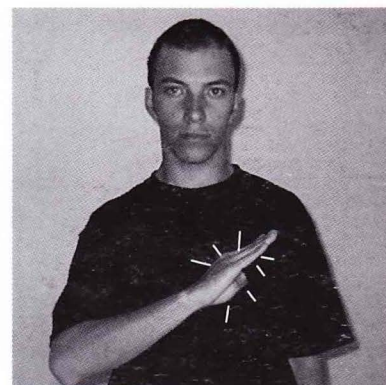

ALCALDE

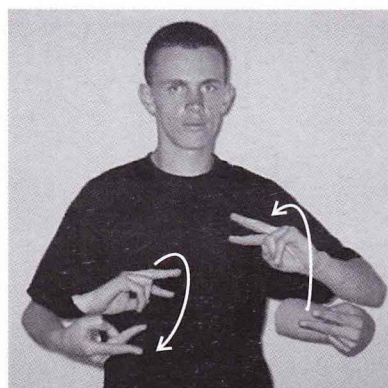

AL CONTRARIO



APLAZAR

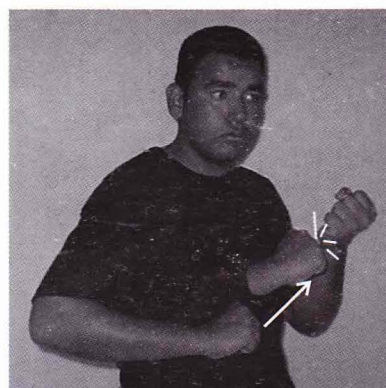

APOYAR

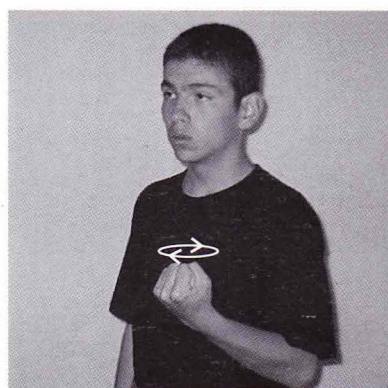

A PROPOSITO

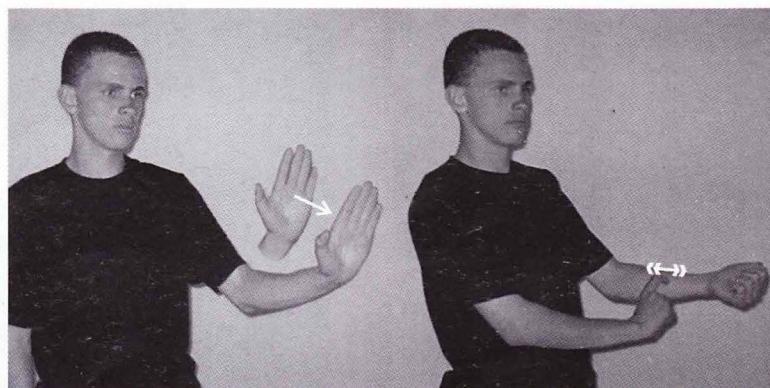

ASI ES SU CARACTER

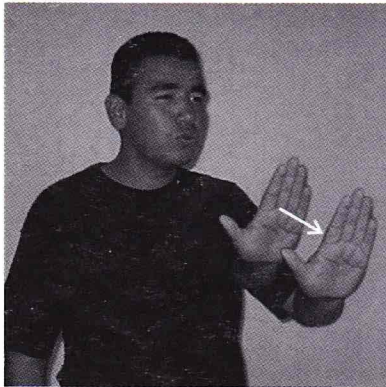

ASI ES EL

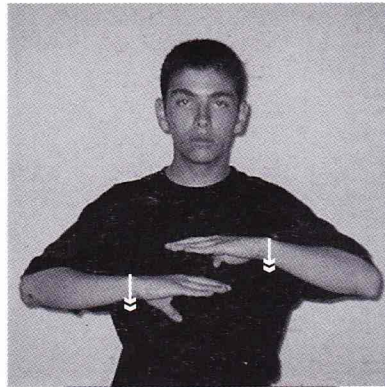

CALMA

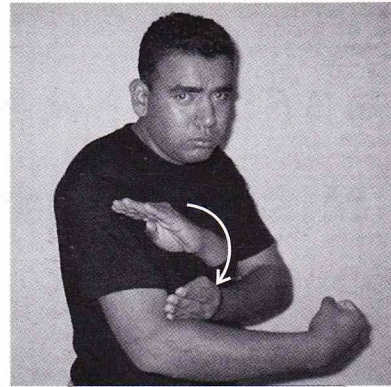

CAPAZ

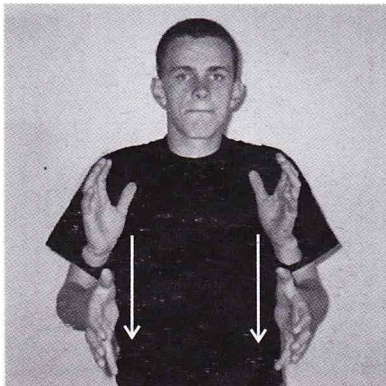

**CAER EN CUENTA DE ALGO
QUEDARSE SIN PALABRAS
NO TENER NADA QUE RESPONDER**

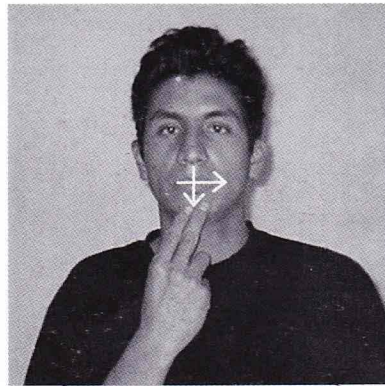

COMPROMISO

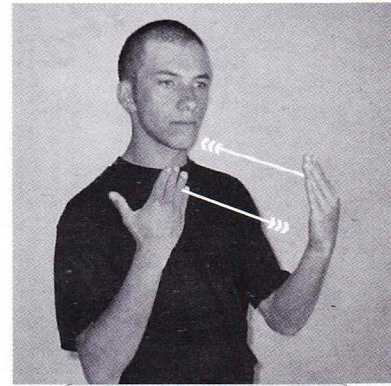

CONFIANZA

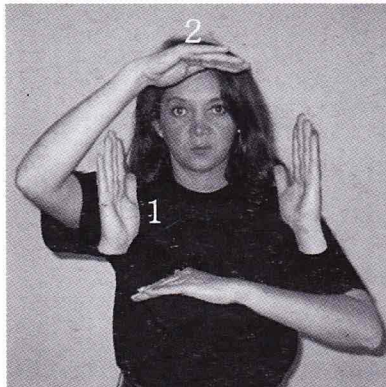

CUADRO



**CUIDAR
(UN OBJETO O PERSONA)**

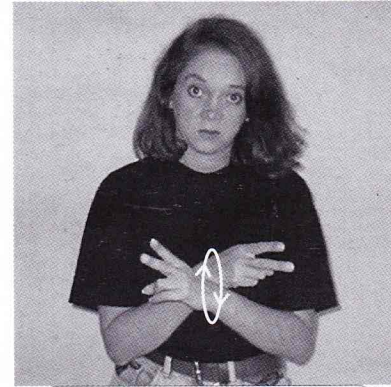

(TENER) CUIDADO

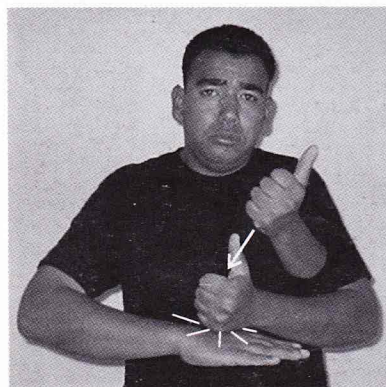

CULPA

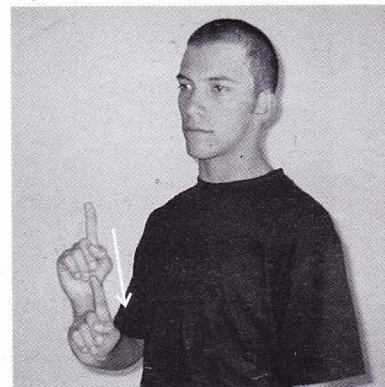

DECISION

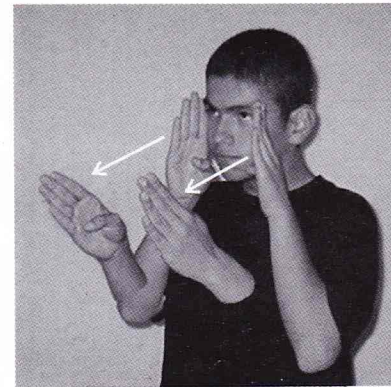

DEDICACION

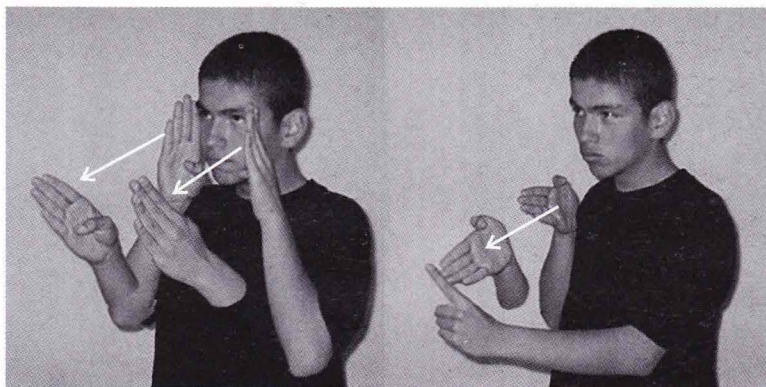

TENER DEDICACION A UNA SOLA COSA U OBJETIVO

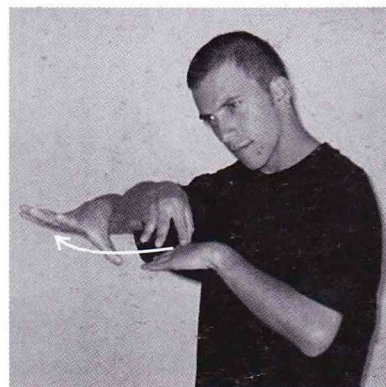

DEJAR (LO-LA)

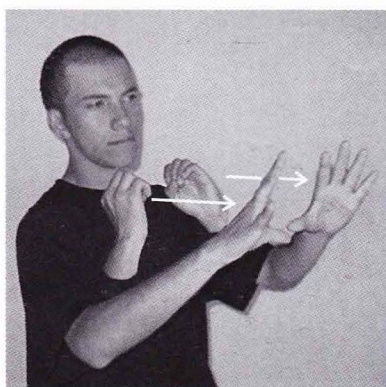

DEJAR (ALGO)

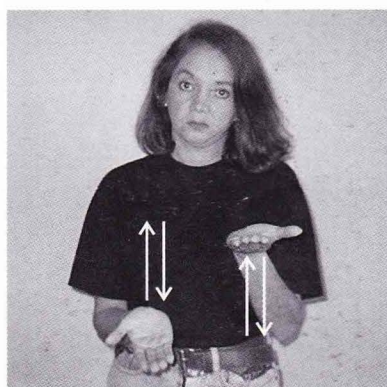

DEPENDE

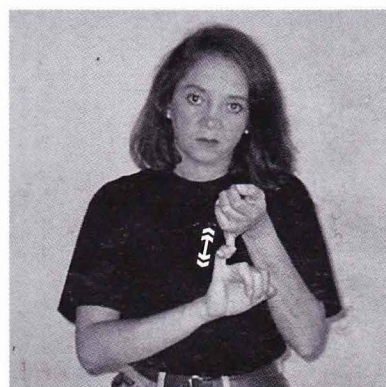

DEPENDER

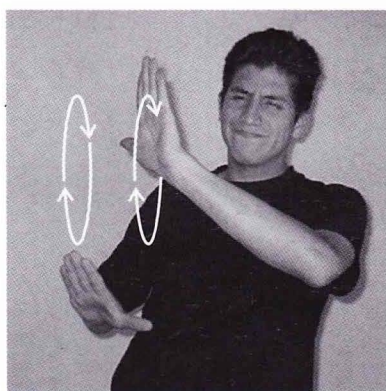

DESCONFIANZA

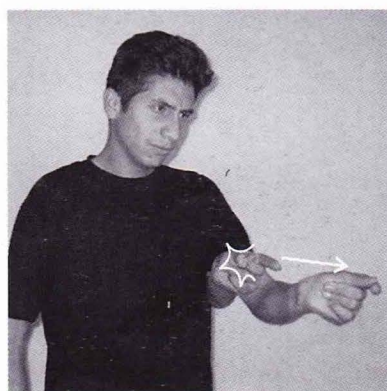

DESPEDIR

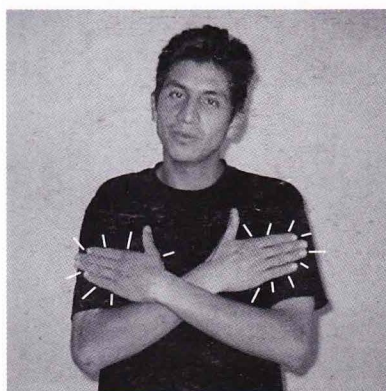

**DESPEDIR
DESPEDIDA**

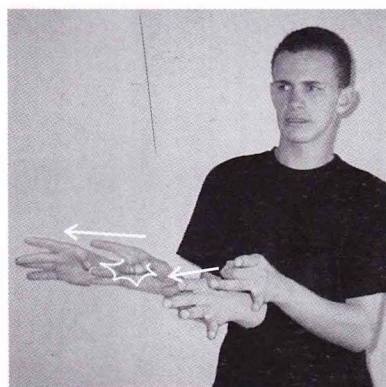

DESPRECIAR

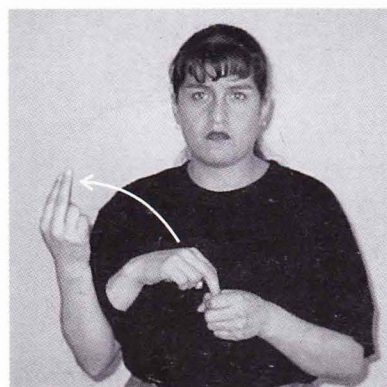

DESVINCULARSE

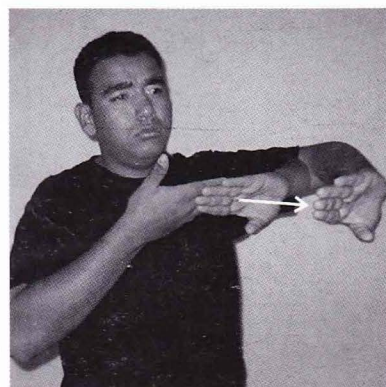

DISTANCIARSE

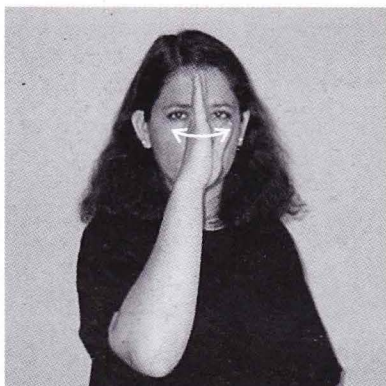

DUDAR

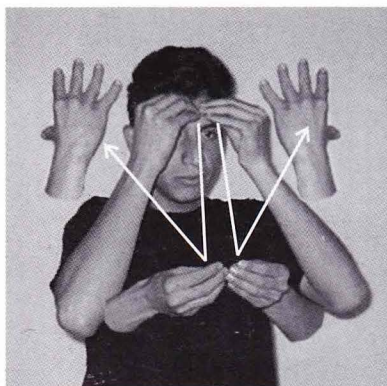

ECHAR AL OLVIDO

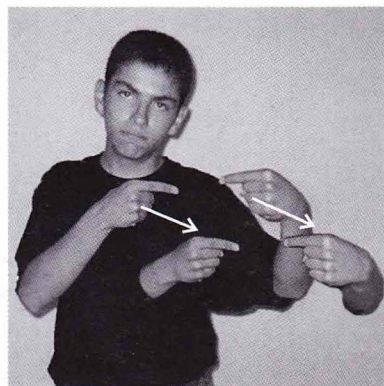

ENFRENTARSE

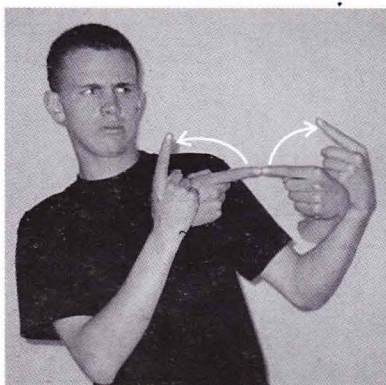

ENEMIGO

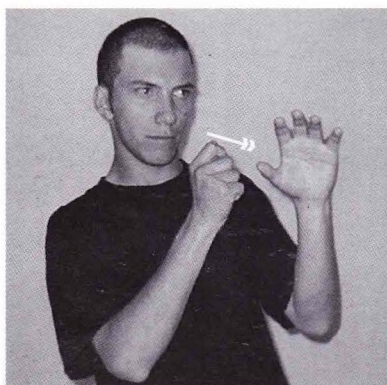

ESCULTURA

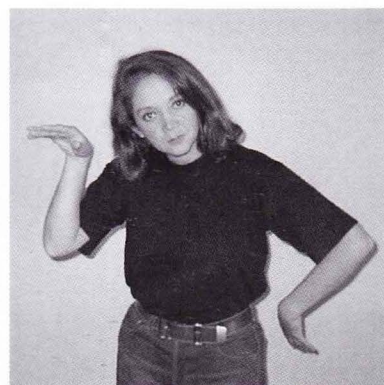

ESTATUA

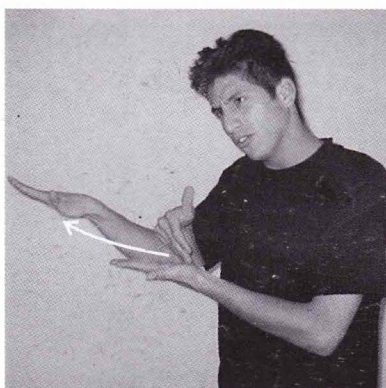

EXPULSAR

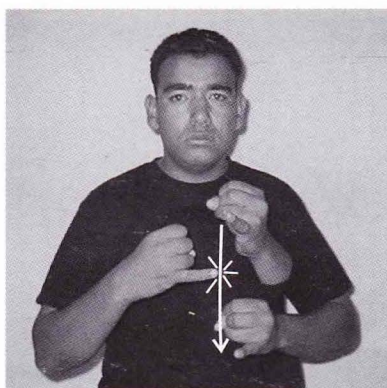

FINALIZAR



FINO

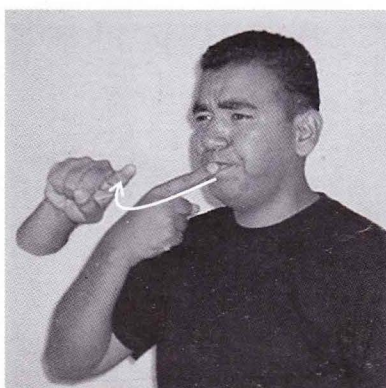

FUERA DE LA COMUN

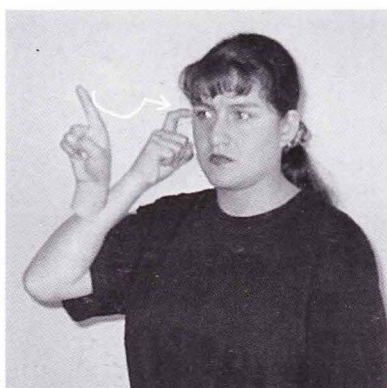

GOBIERNO

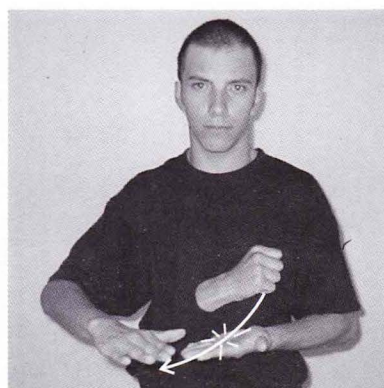

GRATIS

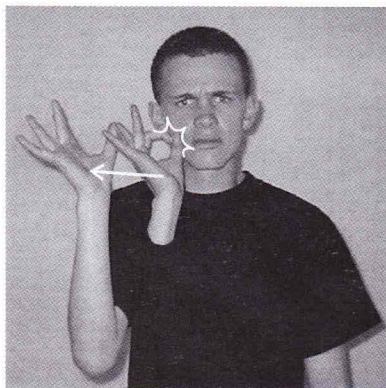

GRAVE

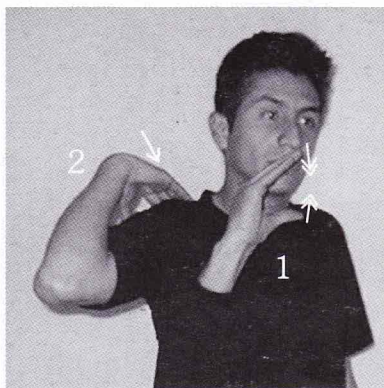

HABLAR A ESPALDA DE...

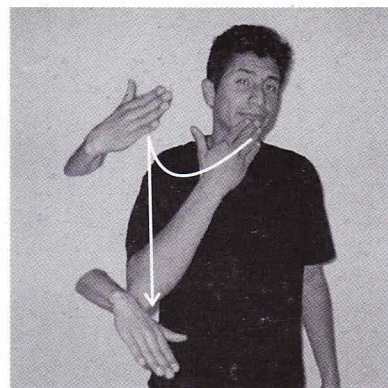

HABLA MAL DE...

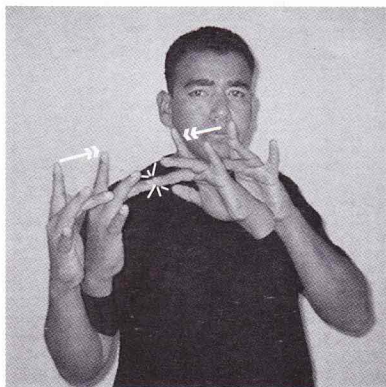

**HACE BUENA
CONVINACION**

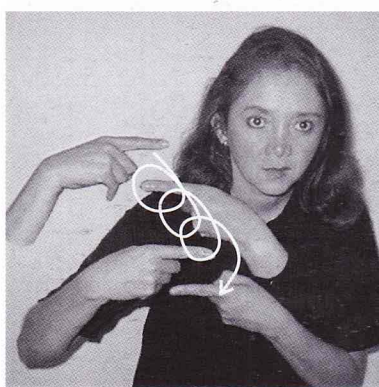

HERENCIA

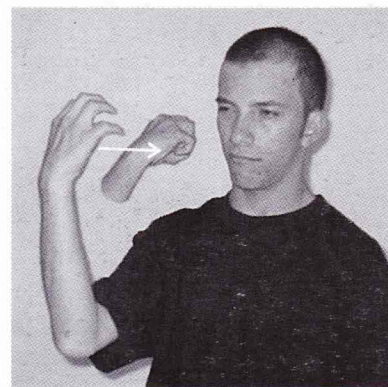

HISTORIA

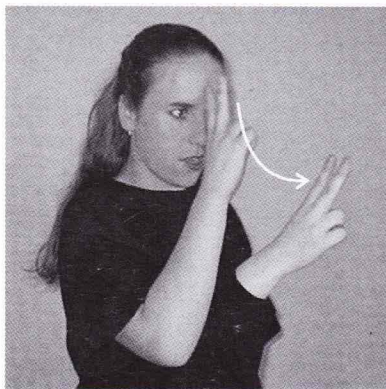

HONOR



LIVIANO

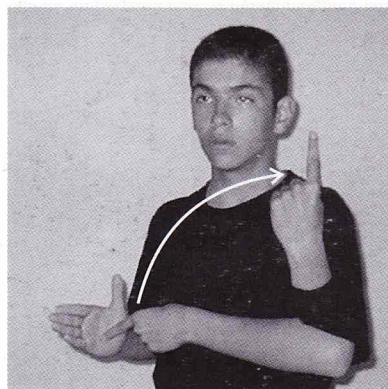

**LO DIGO UNA
SOLA VEZ (NO REPITO)**

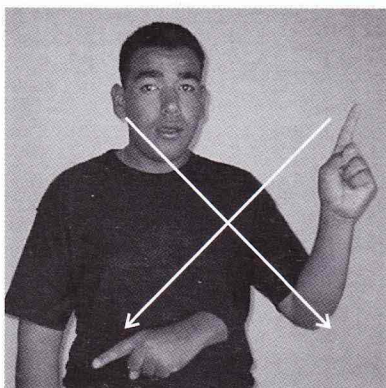

MILAGRO

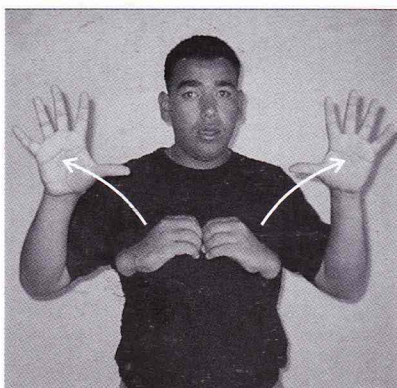

**MILAGRO
(RELACIONADO CON RELIGION)**

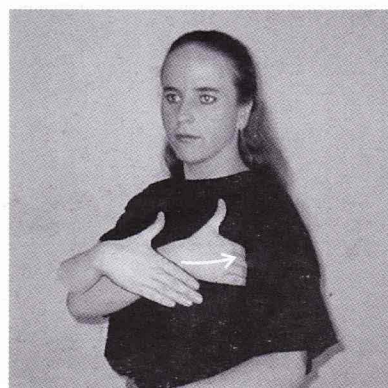

MINISTRO

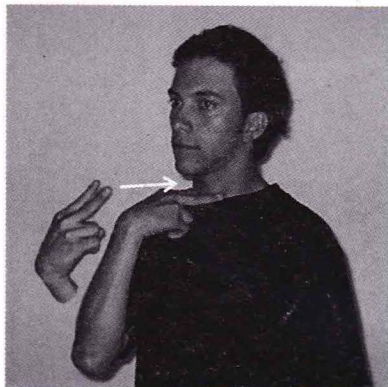

NO ALCANZA

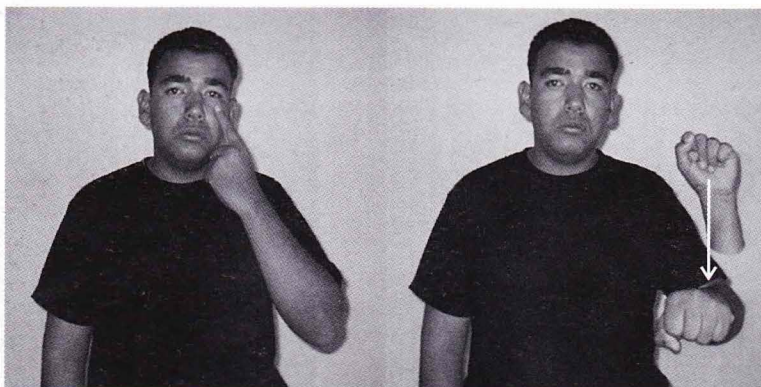

NO DARSE CUENTA

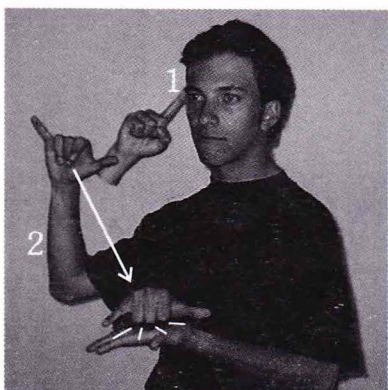

NO CREO

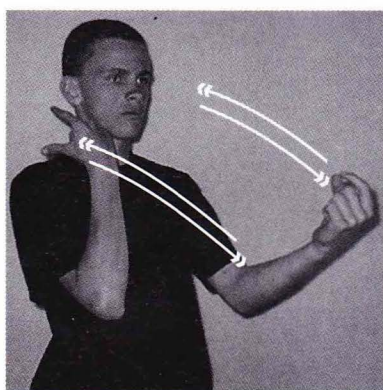

**NO ENTENDER O
CAPTAR LA INFORMACION**

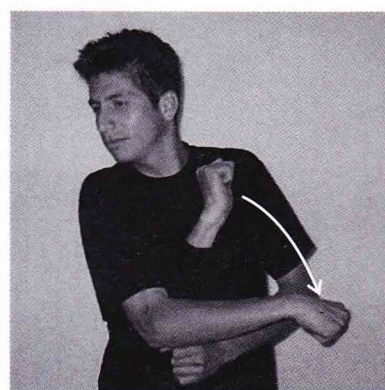

NO HACERLE CASO

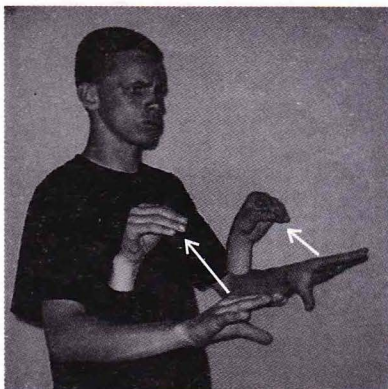

NO ENTIENDO

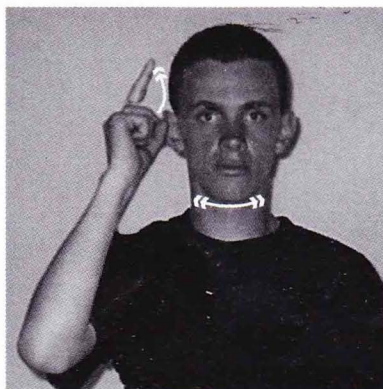

NO COMPREENDO

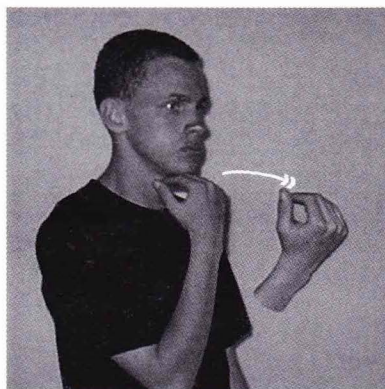

NO SE

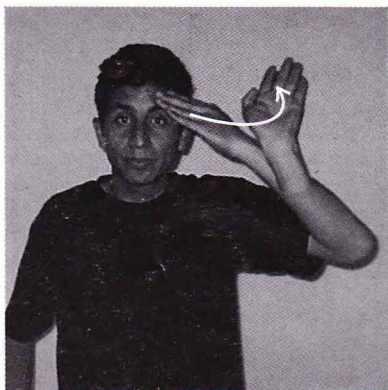

NO SABER NADA

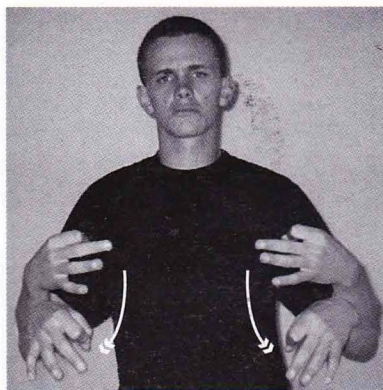

NORMAL

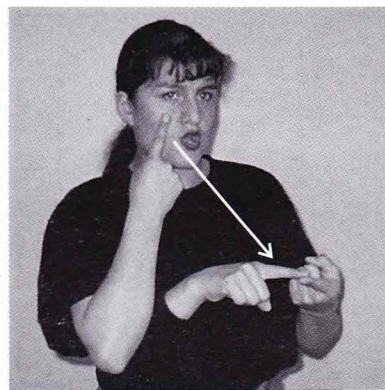

OBJETIVO

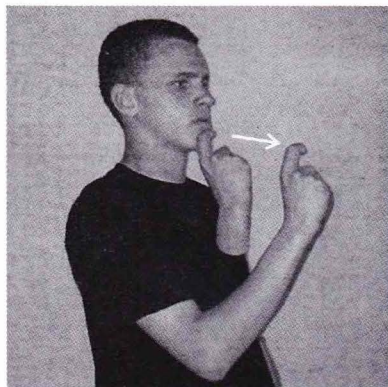

ODIO

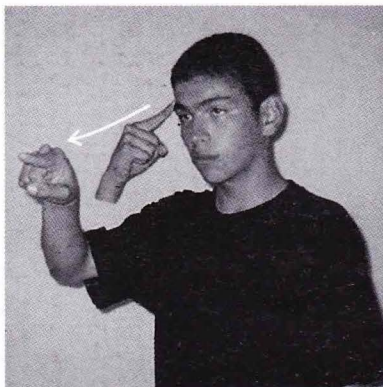

PARA QUE APRENDA

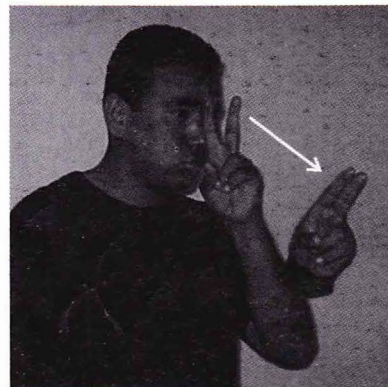

PARECIDO

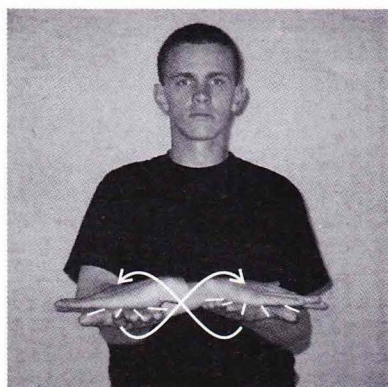

PAZ

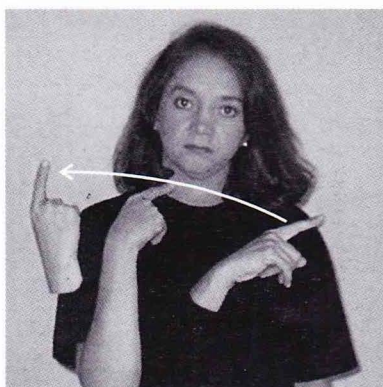

PERDER

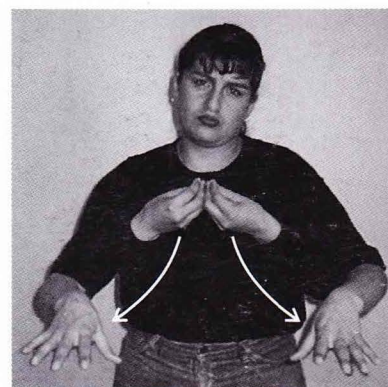

PERDER

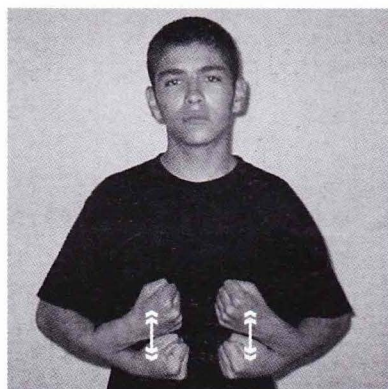

PESADO

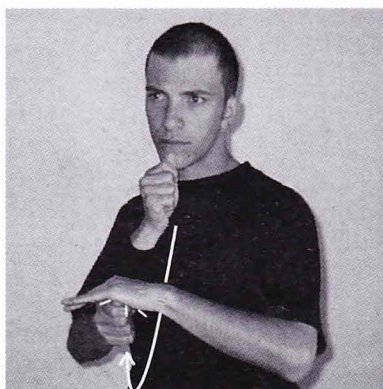

PRIVADO

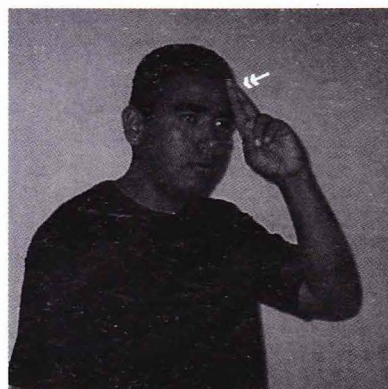

RAZON



RENUNCIAR

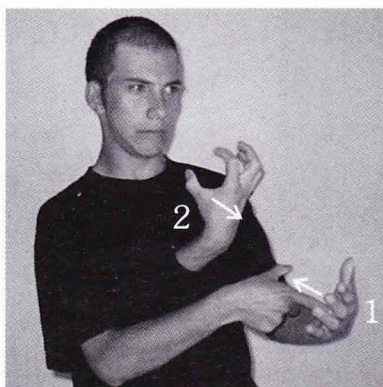

RESALTAR

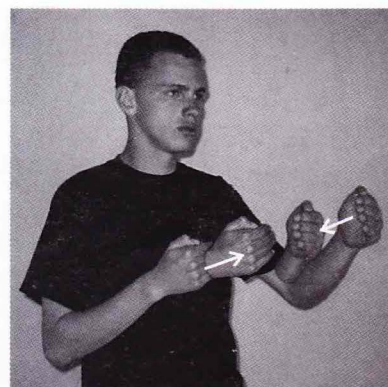

RESUMIR

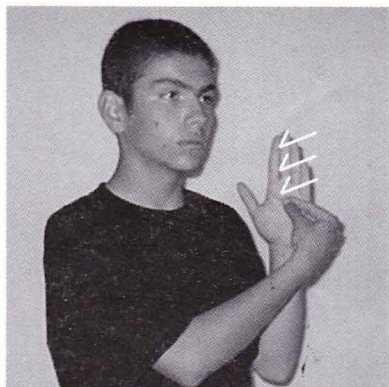

REQUISITO



SIN CULPA

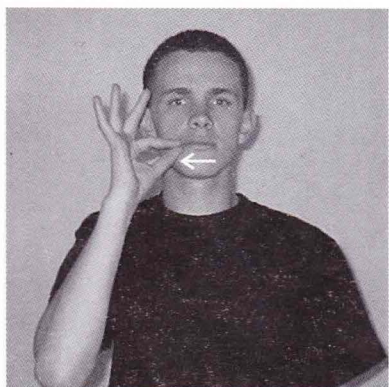

SECRETO

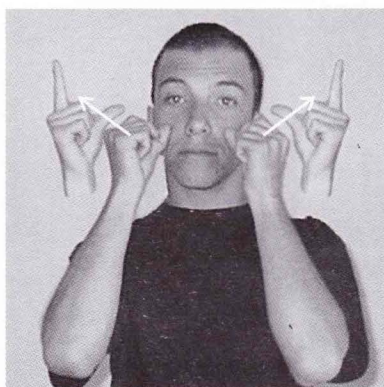

SORPRESA

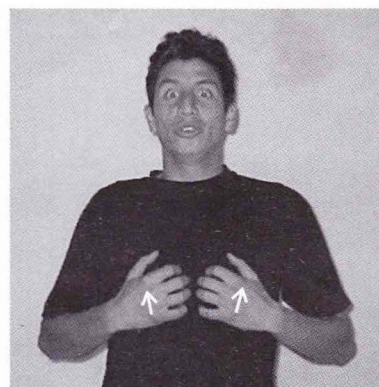

SUSTO

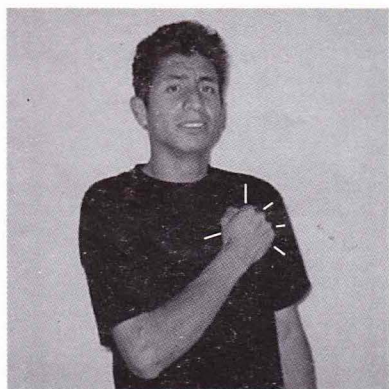

ASUSTADO

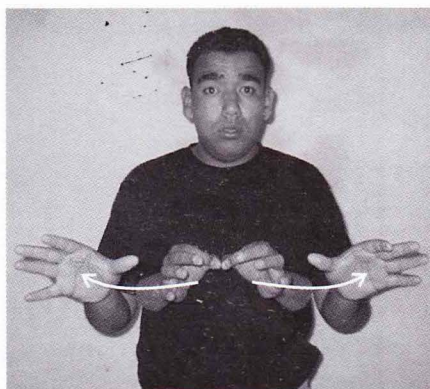

SUERTE

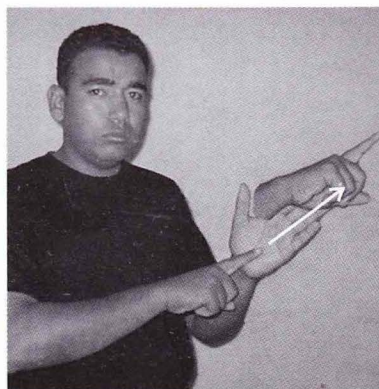

SUPERARSE

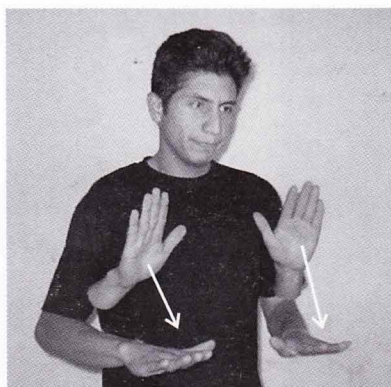

SUSPENDER

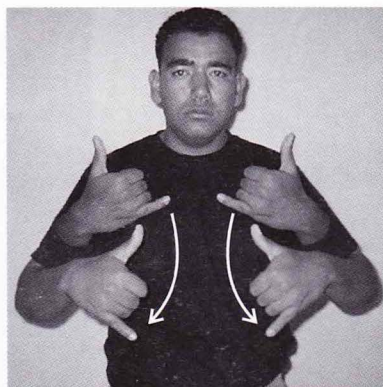

TERMINAR

Indice

- A -

A PROPOSITO	73
ABAJO	72
ABOGADO	52
ABREVIAR	73
ABSTENERSE	38
ACA	72
ACARICIAR	13
ACEPTAR	38
ACIDO	23
ACONSEJAR	73
ACOSTARSE	13
ACTIVIDAD	73
ACTIVO	28
ADELANTE	72
ADENTRO	72
ADMINISTRADOR	52
ADULTO	1
ADVERTIR	30
AEROPUERTO	26
AFILIADO	56
AFUERA	72
AGRICULTOR	52
AGRICULTURA	34
AGUILA	32
AHI ESTA	73
AJEDREZ	46
AJI	18
AL CONTRARIO	73
AL LADO	72
ALCALDE	73
ALCOBA	6
ALEGRE	1
ALGODON	69
ALLA	72
ALLI	72
ALMEJA	18
ALMOHADA	6
ALMOHADILLA	40
ALTERADO	28
ALTO	16
AMANECER	11
AMANTE	1
AMARGO	23
AMBICIOSO	28
AMERICA	66
AMERICA DEL NORTE	68
AMERICA DEL SUR	66
ANALIZAR	38
ANCIANO	1
ANEMIA	49
ANTIOQUIA	59
ANUAL	12
APARTAMENTO	6
APENAS	17
APLAZAR	73
APOYAR	73
APROVECHADO	36
APROVECHAR	36
AQUI	72
ARAR	34
ARBOL	34
ARENA	34
ARGENTINA	66
ARMENIA	61
ARQUITECTO	52
ARREGLAR	13
ARRENDAR	6
ARREPENTIDO	30
ARRIBA	72
ASI ES EL	74
ASI ES SU CARACTER	73
ASMA	49
ASOCIACION	56
ASPIRADORA	24
ASUSTADO	80
ATLANTICO	59
ATLETISMO	46
ATRAS	72

AUDIOLOGO	52
AUDITOR	55
AURORA	11
AUTOPISTA	26
AUXILIAR	52
AVENIDA	26
AVION	44
AVIONETA	44
AVISALES	30
AVISAME	30
AVISAR	30
AZARADO	36

- B -

BAILAR	13
BAJO	16
BALDE	69
BALONCESTO	46
BANANO	21
BANCO	26
BANDEJA	20
BANQUITAS	46
BAÑO	6
BARBOSA	65
BARCO	44
BARRANCABERMEJA	65
BARRANQUILLA	61
BARRER	13
BATIDORA	24
BECERRO	32
BELICE	67
BERMUDAS	68
BESO	1
BETAMAX	24
BIBLIOTECA	40
BICICLETA	44
BIFET	6
BIMESTRAL	12
BIPER	57
BLANQUEADOR	69
BOLIVAR	59
BOLIVIA	66
BORRADOR	40
BOXEO	46
BOYACA	59
BRAZIL	66
BRILLADORA	24
BUCARAMANGA	61
BUCEAR	34
BUENA PERSONA	28
BUENAVENTURA	65
BUGA	65
BUS	44
BUS EJECUTIVO	44
BUSETA	44
BUZO	34

- C -

CAER	13
CAER EN CUENTA DE ALGO	74
CALAMAR	18
CALCULADORA	57
CALDAS	59
CALMA	74
CALI	61
CALLE	26
CALVO	16
CAMA MATRIMONIAL	6
CAMA SENCILLA	6
CAMARA FOTOGRAFICA	57
CAMARONES	18
CAMBIAR	6
CAMINAR	13
CAMION	44
CANADA	68
CANCER	49

CANOA	44
CAPAZ	74
CAPITAL	61
CAQUETA	59
CARDIOLOGO	51
CARIBE	68
CARPETA	40
CARPINTERO	52
CARRERA	26
CARTAGENA	61
CARTELERA	40
CARTON	40
CARTUCHERA	40
CARTULINA	40
CASA 3 PISOS	9
CASA DE CAMPO	34
CASADO	1
CASSETTE VIDEO BETA	24
CASSETTE VIDEO VHS	24
CASSETTE	57
CEBOLLA LARGA	18
CELADOR	52
CELOSO	28
CENTROAMERICA	67
CEPILLO DE DIENTES	69
CEPILLO DE EMBOLAR	69
CEPILLO DE ROPA	69
CHAMPU	69
CHIA	63
CHILE	66
CHISTOSO	1
CHIVO	32
CHOCO	59
CHOCONTA	63
CICLISMO	46
CINTAPEGANTE	40
CIRUJANO	51
CIRUJIA	49
CIUDAD	63
CLIP	40
CLIP MARIPOSA	40
CLUB	56
GOBIJA	7
COCINA	7
COGER	13
COLCHON	7
COLECTIVO	44
COLEGIO	41
COLIFLOR	18
COLOMBIA	59
COLONIA	69
COMEDOR	7
COMER	13
COMITE	56
COMPAS	41
COMPROMISO	74
COMPUTADOR	41
CONDIMENTO	18
CONDOR	32
CONFIANZA	74
CONSENTIR	30
CONTAC	41
CONTACTO	38
CONTADOR	52
COQUETA	1
CORDOBA	59
CORTINA	7
COSEDORA	41
COSTA RICA	67
CREMA DE DIENTES	69
CREMA DE MANOS	69
CRITICAR	38
CUADERNO	41
CUADRO	74
CUARTO	5
CUBA	68
CUBRELECHO	7
CUCHILLO ELECTRICO	24
CUCUTA	61
CUIDADO	74

CULPA	74
CUNDINAMARCA	59
CURIOSO	36
CURUBA	21

- D -

DAÑADO	23
DECISION	74
DE DIA	11
DE NOCHE	11
DEBIL	16
DEDICACION	74
DEDICARSE A UNA SOLA COSA	75
DEJAR (ALGO)	75
DEJAR (LO-LA)	75
DELFIN	32
DELICADO	36
DEMORAR	11
DEPARTAMENTO	59
DEPENDER	75
DEPORTE	46
DEPRIMIDO	36
DERRAME CEREBRAL	49
DESARROLLAR	38
DESCONFIANZA	75
DESODORANTE EN BARRA	70
DESODORANTE EN CREMA	70
DESORDENAR	13
DESPEDIDA	75
DESPEDIR	75
DESPRECIAR	75
DESVINCULARSE	75
DETERGENTE	69
DIARREA	49
DIBUJAR	13
DIRECCION	7
DIRECTOR	55
DIRECTOR ADMINISTRATIVO	56
DIRECTOR EJECUTIVO	55
DIRECTOR GENERAL	55
DISCUTIR	13
DISTANCIARSE	75
DIVORCIADO	1
DOLOR	49
DUDAR	76
DUITAMA	63
DULCE	21
DURAZNO	21
DURO	18
DURO (DE SENTIMIENTOS)	36

- E -

ECHAR AL OLVIDO	76
ECONOMISTA	54
ECUADOR	66
EDIFICIO	7
EDUCACION FISICA	46
EGOISTA	28
EL SALVADOR	67
EMOCIONADO	36
ENCERRAR	38
ENCESTADOR	47
ENCESTAR	46
ENEMIGO	76
ENFERMO	49
ENFRENTARSE	76
ENFRENTAR	72
ENGAÑAR	30
ENLATADO	18
ENVIDIOSO	28
EQUIPO DE SONIDO	24
EQUITACION	47
ESBELTA	16
ESCALERA	8
ESCOBA	70

ESCRIBIR	14
ESCUELA	41
ESCUETURA	76
ESFERO	41
ESPECIALISTA	51
ESPINAL	64
ESPONJA	70
ESTATUA	76
ESTILOGRAFO	41
ESTIMULAR	38
ESTROPAJO	70
ESTUDIO	8
ESTUFA	24
EXPLOSIVO	28
EXPULSAR	76

- F -

FAMOSO	38
FAX	57
FECHA	11
FEDERACION	56
FELIZ	1
FIEBRE	49
FILMADORA	57
FILMINA	57
FILOSOFO	53
FINDEMES	11
FINALIZAR	76
FINCA	34
FINO	76
FISCAL	55
FLOR	34
FLORENCIA	61
FLORIDABLANCA	65
FLOTA	44
FONOAUDIOLOGO	53
FORMAL	28
FOTO	57
FOTO PARA	
DOCUMENTOS	57
FOTOCOPIA	57
FOTOCOPIADORA	58
FOTOGRAFO	53
FRACASADO	36
FRESA	21
FRUSTRADO	36
FUERA DE LO COMUN	76
FUERTE	16
FUERTE (SABOR)	23
FUNDA	8
FURIOSO	29
FUTBOL	47

- G -

GAIRA	64
GANILLAZO	32
GARAJE	8
GASES	49
GENERAL	51
GIMNASIA	47
GIMNASIO	47
GINECOLOGO	51
GIRARDOT	63
GIRON	65
GOBIERNO	76
GOLF	47
GRABADORA	58
GRANADILLA	21
GRANDE	3
GRATIS	76
GRAVE	77
GRIPA	49
GUAPO	1
GUATEMALA	67

- H -

HABICHUELA	18
HABLARA ESPALDAS DE	77
HABLAR MAL DE	77
HACE BUENA CONVINACION	77
HALCON	32
HELICOPTERO	45
HERENCIA	77
HIENA	32
HIPOCRITA	29
HISTORIA	77
HOGAR	8
HOJA DE ARBOL	34
HOJA DE PAPEL	41
HONDO	35
HONDURAS	67
HONOR	77
HORNO	24
HORNO MICROONDAS	24
HOSPITAL	26
HOTEL	26
HUILA	60

- I -

IBAGUE	61
IGLESIA	26
IGNORARLO	38
IGNORARLO	
COMPLETAMENTE	39
IMPRESIONANTE	37
INCITAR	39
INCONSTANTE	37
INDUCIR	39
INFARTO	50
INFECCION	50
INFORMAL	17
INGENIERO	54
INSCRIPCON	56
INTELIGENTE	29
IR	39

- J -

JABALINA	47
JABON	70
JAGUAR	33
JAMAICA	68
JARDIN	8
JEFE	56
JOVEN	1
JUGO	21
JUNTA DIRECTIVA	56

- L -

LA CALERA	64
LAVEGA	64
LADRON	29
LANGOSTA DE MAR	19
LANCHA	45
LANZAMIENTO DE BALA	47
LANZAMIENTO DE DISCO	47
LAPIZ	41
LASAGNA	19
LATINOAMERICA	66
LAVADERO	8
LAVADORA	25
LAVANDERIA	26
LAVAR	30
LECHE CONDENSADA	19
LECHUGA	19
LEER	14
LEON MARINO	33
LEOPARDO	33
LIBRO	41
LICUADORA	25

LIDER	29
LIMON	21
LIMPIAR	14
LINGUISTA	53
LIVIANO	77
LLAMAME	30
LLAMAR	30
LLAMAR A LARGA DISTANCIA	31
LLAMAR POR TELEFONO	31
LLAMARME POR TELEFONO	31
LLEVAR	39
LLORAR	14
LO DIGO UNA SOLA VEZ	77
LOBO	33
LORO	33

- M -

MADRID	64
MAGDALENA	60
MALAGA	65
MALGENIADO	29
MAMATOCO	64
MANDARINA	22
MANEJAR (CARRO)	31
MANEJAR (SITUACION)	31
MANGO	21
MANIZALES	61
MANTEL	8
MANZANA	22
MAQUINA DE AFEITAR	70
MAQUINA DE ESCRIBIR	
ELECTRICA	58
MAQUINA DE ESCRIBIR	
MANUAL	58
MAR	35
MAREA ALTA	35
MAREA BAJA	35
MAREO	50
MATAS	35
MAYONESA	19
MECEDORA	8
MEDELLIN	61
MEDICO	51
MELGAR	65
MENSUAL	12
MORENO	16
MENTIROSO	29
MERCADO	19
MES	12
MESA DE NOCHE	9
MESA DE SALA	9
META	60
METIDO	37
METRO	45
MEXICO	67
MICROFUTBOL	47
MILAGRO	77
MIMAR	31
MINISTRO	77
MODISTA	53
MONTAÑA	35
MONTERIA	62
MOSCA	33
MOTOCICLETA	45
MOTOCICLISMO	47
MUNICIPIO	63
MUSEO	27

- N -

NADAR	14
NATACION	47
NATURAL	23
NEIVA	62
NERVIOSO	37
NEUROLOGO	51
NEVERA	25
NICARAGUA	67

NO ALCANZA	78
NO COMPREENDO	78
NO CREO	78
NO DARSE CUENTA	78
NO ENTENDER	78
NO ENTIENDO	78
NO HACERLE CASO	78
NO SABER NADA	78
NO SE	78
NORMAL	78
NORTE DE SANTANDER	60

- O -

OBJETIVO	78
ODIO	79
ODONTOLOGO	53
OFICINA	27
OFTALMOLOGO	51
OLA	35
OPTIMISTA	37
ORAR	14
ORDENAR	14
OSTRA	19
OTORINOLARINGOLOGO	51

- P -

PAIPA	63
PALA	71
PALA (PARA ASEO)	71
PALMIRA	65
PANADERIA	27
PANAMA	67
PAPAYA	22
PAPEL HIGIENICO	42
PAPEL PERIODICO	42
PARALISIS CEREBRAL	50
PAPELOGRAFO	42
PARAR (BUS-TAXI)	45
PARADERO	45
PARA QUE APRENDA	79
PARAGUAY	66
PARECIDO	79
PARQUE	27
PARTICIPAR	14
PARTICULAR	56
PASADO MAÑANA	11
PASIVO	37
PASTILLAS	50
PASTO (CIUDAD)	62
PASTO (NATURALEZA)	35
PATACON	19
PATINAJE	48
PAZ	79
PECOSO	16
PEDIATRA	51
PEGANTE EN BARRA	31
PEGANTE LIQUIDO	31
PEGAR (A OTRA PERSONA)	31
PEGAR (COSAS)	31
PEINILLA	70
PELEAR	14
PELUQUERIA	27
PEQUEÑO	4
PERA	22
PERDER	79
PERDIDA CONOCIMIENTO	50
PEREIRA	62
PEREZA	29
PEREZOSO	29
PERFORADORA	42
PERFUME DE HOMBRE	70
PERFUME DE MUJER	70
PERSIANA	9
PERSONA	52
PERU	66
PESADO	79

PESIMISTA	37
PIEDRECUESTA	65
PIEDRA	35
PINCEL	42
PINTAR	31
PIÑA	22
PIVIJAY	64
PLANCHA	25
PLASTICO	42
PLATANO	19
PLATO	64
PLAYA	35
PLATON	71
POBRE	39
POBREZA	39
POLTRONA	9
PONQUE	19
POPAYAN	62
PORTALAPIZ	42
PORTERIA	42
PRESIDENTE	55
PREPARAR	31
PRIMER PISO	9
PRIMERO	5
PRIVADO	79
PROBAR	17
PROBAR (ALIMENTOS)	19
PROBLEMAS CARDIACOS	50
PROHIBIDO	39
PROVOCAR	39
PUEBLO	63
PUENTE	27
PUERTORICO	68
PULPO	33
PUMA	33
PUPITRE	42

- Q -

QUESO	19
QUESO CREMA	20
QUESO PARMESANO	20
QUESO RALLADO	20
QUINCENA	11
QUINDIO	60
QUINTO	5

- R -

RABIA	29
RADIO	25
RAZON	79
RECEPCIONISTA	53
RECHAZAR	39
REGLA	42
REGLA (DEREGLAMENTO)	48
REIR	14
REMAR	45
REMO	45
REMOLACHA	20
RENUNCIAR	79
REPOLLO	20
REPUBLICA DOMINICANA	68
REQUISITO	80
RESALTAR	79
RESBALAR	15
RESPETAR	48
RESTAURANTE	27
RESUMIR	79
RETROPROYECTOR DE	
ACETATO	58
RETROPROYECTOR DE	
FILMINAS	58
REZAR	14
RIO	35
RIOHACHA	62
ROBAR	15
ROBUSTO	16

ROPA	17
ROPA DELGADA	17
ROPAGRUESA	17
RUBORIZADO	37

- S -

SABANA	9
SABROSO	23
SACAGRAPAS	43
SACAPUNTA	43
SALA	9
SALCHICHON	20
SALON DE CLASE	43
SALTAR	15
SALTO ALTO	48
SAN ANDRES	62
SANGIL	65
SANDIA	22
SANDUCHERA	25
SANTAFE DE BOGOTA	62
SANTANDER	60
SANTA MARTA	60
SASTRE	53
SECADOR DE PELO	71
SECO-BANDEJA	20
SECRETARIO	55
SECRETO	80
SEGUNDO	5
SEMESTRAL	12
SENCIBLE	37
SEPARADO	2
SICOLOGO	53
SIMPLE	23
SIN CULPA	80
SINCELEJO	62
SIN VERGUENZA	37
SOBRESABANA	10
SOCIO	56
SOFA	10
SOFACAMA	10
SOGAMOSO	63
SOLO (LUGAR VACIO)	2
SOLO (MUY)	2
SOLO (YO)	2
SOLOS (LOS DOS)	2
SOLTERO	2
SONAR	15
SOPO	64
SORPRESA	80
SUAVE	23
SUBIR POR LAS ESCALERAS	8
SUCRE	60
SUERTE	80
SUMERGIRSE	35
SUPERARSE	80
SUPERMERCADO	20
SUSPENDER	80
SUSTO	80

- T -

TABLERO	43
TALCO	71
TAXI	45
TELEFONO	25
TELEFONO CELULAR	58
TELEFONO PARA SORDOS	25
TELEVISION	25
TELEVISOR	25
TEMPERA	43
TENDIDO	10
TENIS DE CAMPO	48
TENIS DE MESA	48
TENSION ALTA	50
TENSION BAJA	50
TERCERO	5
TERCO	29
TERMINAL	27
TERMINAR	80
TERMOMETRO	50

TESORERO	55
TEXTO ESCONDIDO	58
TIENDA	27
TIGRE	33
TIJERA	43
TIMBRE	10
TIZA	43
TOALLA	10
TOALLA FACIAL	10
TOCADOR	10
TOCAR LA PUERTA	10
TOLIMA	60
TOMATE	20
TOMATE DE ARBOL	22
TRABAJAR	15
TRAICIONERO	29
TRAPEAR	15
TRAPERO	71
TRAPO DE LIMPIAR	71
TREN	45
TRIMESTRAL	12
TRIPODE	58
TULUA	65
TUNJA	62

- U -

UNIFORME	17
UROLOGO	51
URUGUAY	67
USA	68
UTICA	64
UVA	22

- V -

VALLE	60
VELLUDO	16
VENADO	33
VENDEDOR	53
VENEZUELA	67
VENIR	39
VENTANA	10
VERGUENZA	37
VHS	25
VIAJAR	15
VICEPRESIDENTE	55
VILLAVICENCIO	62
VINAGRE	20
VOCAL	55
VOLEIBOL	48
VOMITO	50

- Z -

ZAPATERO	53
ZIPAQUIRA	64

Alfabeto Dactilológico Colombiano



ISBN 958-8171-17-2

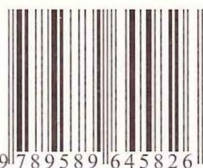

9 789589 645826

Avenida 13 (Autopista Norte) No. 80-60 Of. 202
 Telefax (1) - 2561467- 2561468 - 5303886 - 2571024
 E-mail contacto@fenascol.org.co - www.fenascol.org.co
 Bogotá - Colombia

FENASCOL

Segundo tomo

Lengua de Señas Colombiana